

# Ar-condicionado quebrado inviabiliza trabalho na Caixa

Diretoria do banco demonstra descaso e falta de planejamento e torna a vida de empregados e clientes um verdadeiro “inferno”



Acima, agência São Vicente fechada por causa do calor excessivo. Ao lado, aparelho e ar-condicionado quebrado



Todo ano é a mesma coisa. O verão começa e os trabalhadores da Caixa sofrem com ar-condicionado quebrado ou, até pior, sem o equipamento. O ambiente de trabalho fica insuportável tanto para os empregados que têm de desempenhar suas funções em uma verdadeira sauna, como para os clientes que são obrigados a permanecer em um lugar com um calor infernal.

As denúncias vêm de várias localidades. O ano mal começou e a APCEF/SP esteve presente em várias unidades e já enviou dezenas de ofícios pedindo o conserto de equipamentos de refrigeração.

A situação é grave por afetar diretamente a condição física e mental dos trabalhadores

no exercício de suas atividades e agravar o estresse diário assim como o relacionamento com o cliente.

De acordo com o diretor-presidente da APCEF/SP, Sérgio Takemoto, a reincidência de um problema conhecido e previsível demonstra o total descaso da Caixa com os trabalhadores. “A direção da Caixa sabe que isso acontece, basta chegar o calor. Mas, mesmo assim, insiste na sua política de não resolver os problemas, não planejar, não fazer a manutenção adequada, ou seja, não zelar pelo bem-estar de seus empregados”, disse Takemoto.

Se de um lado, há trabalhadores que adoecem por problemas respiratórios e outros provocados por ambientes fechados e quentes, de outro, há os empregados das Gilogs que são cobrados incessantemente. Porém, também têm de atuar com poucos recursos, inclusive a falta de mais empregados, o que torna o atendimento ainda mais lento.

“O cerne do problema é a falta de planejamento da direção da Caixa, que não se preocupa em oferecer condições de trabalho decentes, em realizar manutenção e antecipação na resolução de conflitos já conhecidos, como a questão do ar-condicionado”, afirmou.

A APCEF/SP atuou em diversas unidades que relataram o problema. Em alguns casos houve a paralisação por algumas horas devido ao calor excessivo e, em casos mais graves, as unidades ficaram fechadas por até dois dias como forma de preservar a saúde dos trabalhadores e pressionar a Caixa na agilização da resolução do problema que, de acordo com os empregados, arrastava-se há mais de um ano.

“É inadmissível ter uma agência fechada por um problema que poderia ter sido evitado, mas infelizmente, a Caixa só percebe o sofrimento das pessoas quando a unidade deixa de prestar atendimento”, concluiu Takemoto.

A APCEF/SP está acompanhando os desdobramentos dos casos. Se a sua agência enfrenta problemas como estes e de infraestrutura, entre em contato pelo (11) 3017-8315 ou pelo sindical@apcefsp.org.br.

## APCEF/SP tem audiência com procuradora do Trabalho

Na última sexta-feira, 10 de janeiro, a diretoria e o Departamento Jurídico da APCEF/SP estiveram em reunião no Ministério Público do Trabalho, em São Paulo, para expor e denunciar a nova arbitrariedade cometida pela Caixa de reduzir, compulsoriamente, a jornada de trabalho dos empregados com cargo técnico com jornada de oito horas.

Os representantes da entidade foram recebidos pela

procuradora-chefe em exercício do Ministério Público do Trabalho, Dra. Célia Regina Camachi Stander, que orientou à APCEF/SP a entrar com uma representação de prática anti-sindical por parte da Caixa.

“A APCEF/SP fará o que for necessário contra a atitude da Caixa de inibir o direito de ação da associação e ainda jogar os empregados contra as entidades sindicais”, declarou o diretor-presidente da APCEF/SP, Sérgio Takemoto.

# Jerry Adriani é atração do almoço especial no Dia dos Aposentados

## A data será comemorada duplamente: festa em Avaré e show de Jerry Adriani

Quer festejar o Dia do Aposentado ao lado dos amigos e familiares? Então, fique atento! A APCEF/SP preparou eventos imperdíveis! Mas, atenção: as inscrições terminam no dia 17 de janeiro, sexta-feira, e as vagas são limitadas.

O primeiro evento será um passeio especial à Colônia de Avaré, marcado para o dia 25 de janeiro, sábado. Com tema "Boteco da APCEF/SP", o evento promete levar todo mundo a um tradicio-

nal boteco paulista, com petiscos típicos, chope geladinho e, claro, música ao vivo para dar aquela animada!

No cardápio, bolinho de abóbora com carne seca, polenta frita, baião de dois, tutu de feijão, linguiça, frango à passarinho, entre outras delícias. Na sobremesa serão servidos: doce de abóbora, de leite, de mamão, goiabada e brigadeirão.

Para a hospedagem de sexta para sábado, não há mais vagas.

Há vagas apenas para o almoço. No dia 30 de janeiro é a vez de Jerry Adriani agitar a turma da melhor idade, entoando seus grandes sucessos num almoço delicioso de confraternização. O evento acontece no Espaço Romano, localizado na Rua Sete de Abril, 244, centro da capital, a partir das 12 horas.

Informações e inscrições, ligue no Departamento de Eventos (11) 3017-8358 ou envie um e-mail para [convites@apcefsp.org.br](mailto:convites@apcefsp.org.br).

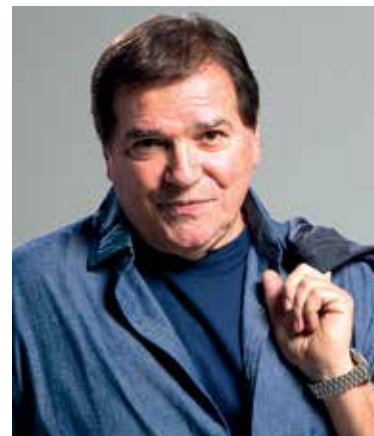

### Agenda

#### Dias 18 e 19 de janeiro

Troca de livros no clube

#### Dia 25 de janeiro

Comemoração do Dia do Aposentado na Colônia de Avaré

#### Dia 30 de janeiro

Comemoração do Dia do Aposentado com Jerry Adriani

#### Dia 31 de janeiro

Último dia da promoção do Aquário de São Paulo

#### Dia 14 de fevereiro

Último dia para inscrever-se na excursão à Ilha do Cardoso e Caverna do Diabo

#### De 21 a 23 de fevereiro

Excursão para Caverna do Diabo e Ilha do Cardoso

#### Dia 24 de fevereiro

Último dia para inscrever-se para os Jogos de Integração 2014

#### Dias 15 e 16 de março, 5 e 6 de abril

Jogos de Integração 2014

### Fale conosco

(11) 3017-8300

[faleconosco@apcefsp.org.br](mailto:faleconosco@apcefsp.org.br)

[@apcefsp](https://www.facebook.com/apcefsp)

[facebook/spapcef](https://www.facebook.com/spapcef)

### Expediente

Diretor-presidente: Sérgio Takemoto. Diretor de Imprensa: Leonardo dos Santos Quadros. Jornalistas (textos e revisão): Juliana Zaroni (Mtb 45.578/SP), Tania Volpato (Mtb 24.688/SP) e Raíssa Torres. Diagramação: Marcelo Luiz. Impressão: TM Gráfica. Tiragem: 25.500 exemplares. Sede: Rua Barão de Itapetininga, 125, 8º andar, Centro, capital.

## Colônias da APCEF/SP ainda têm vagas para o mês de janeiro



Ainda sem roteiro ou planos para as férias deste começo de ano? Algumas Colônias da APCEF/SP ainda têm vagas para os meses de janeiro e fevereiro. Mas, é melhor correr, pois são poucos lugares!

Os interessados em aproveitar os dias quentes à beira mar, a Colônia em Suarão (foto) ainda tem algumas vagas disponíveis para os

meses de janeiro e fevereiro. Em Ubatuba, é possível fazer reserva para o mês de fevereiro.

A Colônia em Salto Grande ainda tem vagas disponíveis para este mês e, em Avaré, os associados podem fazer reservas para alguns períodos em janeiro e fevereiro. Campos do Jordão também tem vagas para os dois primeiros meses do ano e quem ainda não se programou para o Carnaval, ainda restam alguns lugares para o feriado. Reservas e informações, ligue:

- \* Suarão - (13) 3426-3860
- \* Ubatuba - (12) 3834-1450
- \* Salto Grande - (14) 3378-1622
- \* Avaré - (14) 3731-606
- \* Campos - (12) 3662-1431.

## Jogos de Integração: confira as datas das disputas das modalidades e já comece a treinar!

O Jogos de Integração 2014 acontecem nos dias 15, 16 de março, 5 e 6 de abril, no clube da APCEF/SP. Os jogos nacionais com os grandes ganhadores serão realizados entre os dias 16 e 23 de agosto, em Goiânia.

Quem se inscreveu na competição, fique atento ao calendário das disputas: em 15 de março tem vôlei de quadra masculino e feminino, tênis de quadra masculino e feminino, society absoluto, basquete masculino, xadrez, truco e dominó. Em 16 de março: semifinais e finais das modalidades



coletivas e semifinais e finais do tênis de quadra, natação e sinuca. 5 de abril: futsal masculino e feminino, society máster, vôlei de

## Confira os novos associados

### Dança de Salão Fator Art X

Rua Daniel Amaral Abreu, 46, Ponte Rasa, São Paulo, (11) 2957-8180. [www.fatorartx.com.br](http://www.fatorartx.com.br). Desconto: 50% no plano mensal e 35% no plano trimestral nos cursos de dança de salão (samba-rock, sertanejo, forró, gafeira, salsa, zouk, bolero, pagode e samba).

### Fadisp - Centro de Ensino Nossa Senhora de Fátima

Rua João Moura, 313, Pinheiros, São Paulo, (11) 3061-0212. [www.fadisp.com.br](http://www.fadisp.com.br). Desconto: 10% de desconto nas mensalidades dos cursos oferecidos.

areia masculino e feminino, buraco, atletismo, damas e pôquer.

No dia 6 de abril tem semifinais e finais das modalidades coletivas, corrida rústica, e tênis de mesa masculino e feminino.

Conforme o regulamento, os atletas inscritos nas modalidades em dupla e/ou individual que não comparecem aos jogos e/ou abandonarem a competição em andamento, não poderão participar das seletivas para os Jogos da Fenae.

Os inscritos deverão doar no credenciamento, um quilo de alimento não perecível.

# Unidades do litoral são fechadas por causa calor

## Sistemas ineficientes de refrigeração param agências

O sistema de refrigeração da agência Litoral Plaza Shopping, na Praia Grande, não tem conseguido atender a demanda do prédio e suas instalações e, portanto, os empregados têm sido submetidos a exercer suas atividades em um ambiente extremamente quente. O clima abafado, inclusive, tem sido alvo de queixas por parte dos clientes e demais frequentadores da agência.

Com o objetivo de chamar a atenção da direção da Caixa e cobrar a resolução do problema, a APCEF/SP promoveu o fechamento da agência durante todo o dia 3. “Uma solução urgente para esta questão é necessária”, afirmou o presidente da APCEF/SP, Sérgio Takemoto.

Ainda durante o protesto dos empregados, representantes do setor de Logística da Caixa, a Gillog, estiveram no local e tentaram

contornar a situação. Eles ficaram de providenciar a instalação de novos refrigeradores do tipo *split* na retaguarda, no setor de auto-atendimento e no corredor de abastecimento dos caixas eletrônicos.

No dia 8, foi a vez da agência São Vicente, também no litoral, suspender as atividades em uma ação conjunta entre a APCEF/SP e o Sindicato dos Bancários de Santos e Região.



Representantes da APCEF/SP fazem reunião com empregados da agência São Vicente

O sistema central de refrigeração foi considerado condenado e, por isso, foram adquiridos seis novos refrigeradores do tipo *split* a serem instalados no primeiro e segundo andares.

Os dois prazos estabelecidos anteriormente para a instalação dos equipamentos, prevista para dezembro, não foram cumpridos. A nova data acordada para o término da instalação é dia 16 de janeiro. Além disso, uma claraboia é responsável por esquentar ainda mais o ambiente.

Para minimizar o efeito provocado pela claraboia, foi instalada uma manta térmica.

Com as mesmas reclamações, a agência Vila Tupi, localizada na Praia Grande, também no litoral, suspendeu o atendimento, na última quarta-feira, dia 8.

A APCEF/SP acompanhará os desdobramentos dos casos.

## Aditivo permite a manutenção de CCV com a Caixa

A Contraf/CUT e a Caixa Econômica Federal renovaram durante encontro protocolar, em 24 de dezembro, um aditivo ao Acordo Coletivo de Trabalho (ACT) 2013/2014, que prevê a instituição ou a manutenção da Comissão de Conciliação Voluntária (CCV) para empregados e ex-empregados.

O documento entrou em vigor em 1º de janeiro e será válido até 31 de dezembro. A CCV para os empregados vai tratar da solução de conflitos trabalhistas relativos à 7ª e 8ª hora, e de conciliações de ex-empregados para questões como cobrança do tíquete-alimentação, entre outros.

Para que as Comissões de Conciliação sejam instauradas é necessário que os sindicatos formalizem a adesão e enviem um formulário com dados da entidade e representante, e o termo de adesão do empregado ou ex-empregado à Gerência Nacional de Informações Corporativas e Negociação Coletiva (Geing), em Brasília.

### APCEF perto de você

#### Acordo Aditivo

### Horas extras devem ser pagas

Todas as horas extras realizadas nas agências da Caixa com até 15 trabalhadores deverão ser pagas conforme determinação do acordo aditivo da Convenção Coletiva Nacional de Trabalho 2013/2014 que entrou em vigor em 2 de janeiro.

O acordo específico foi assinado em 18 de outubro pela Contraf/CUT, federações e sindicatos com a direção da Caixa.

### Entra em vigor novo teto de IR

Em 1º de janeiro, entrou em vigor o novo teto para isenção total de imposto de renda sobre a participação nos Lucros e Resultados (PLR). O valor foi de R\$ 6 mil para R\$ 6.270.

Pela nova tabela, será cobrada alíquota de 7,5% para PLR entre R\$ 6.270,01 e R\$ 9.405; 15% para montantes entre R\$ 9.405,01 e R\$ 12.540; 22,5% para quem recebe de R\$ 12.540,01 a R\$ 15.675. A partir desse valor a alíquota é 27,5%.

#### Clube

### Atividades estão de volta

Uma boa notícia: os treinos esportivos de várias modalidades, realizados no clube da APCEF/SP, em Interlagos, voltaram do recesso no dia 10 de janeiro.

Os interessados em manter a forma, a academia também já está em funcionamento.

### Quer ser coach? A APCEF/SP te ajuda

A Sociedade Brasileira de Coaching firmou um convênio com a APCEF/SP em parceria com a Gipes/SP para a realização do curso de “Formação em Personal & Profissional Coaching”.

O valor do curso é R\$ 4.500 (a média do mercado é R\$ 6.300) e o pagamento pode ser parcelado em 8 cheques ou em 12 vezes no cartão de crédito. Para garantir sua vaga, ligue (11) 3775-5333. Para mais informações, entre em contato pelo (11) 3017-8320 ou acesse [www.sbcoaching.com.br](http://www.sbcoaching.com.br).

#### Avaré

### Colônia de Avaré já opera com wi-fi

A Colônia de Avaré encontra-se em processo de finalização da instalação de uma nova rede de acesso à internet. Devido a sua localização, a Colônia de Avaré apresentava dificuldade de conexão à internet.

Após estudos, foi instalado um novo sistema de conexão via rádio. Após a finalização do aterramento de cabos, estaiamento da antena principal e configuração dos roteadores, a rede de *wi-fi* já está disponível para o uso dos hóspedes e para o setor administrativo.



#### Saúde Caixa

### Saiba os hospitais que atendem o Saúde Caixa

A lista completa está em [www1.caixa.gov.br/saudecaixa/credenciados](http://www1.caixa.gov.br/saudecaixa/credenciados).

#### Lins

Hospital e Maternidade S.Lucas  
Av. Nicolau Zarvos, 1640,  
Jd. Santa Clara, (14) 3533-4400.

#### Novo Horizonte

Santa Casa de Misericórdia de  
Novo Horizonte  
R. 28 de Outubro, 1202, Centro,  
(17) 542-1022.

#### Santa Fé do Sul

Santa Casa de Misericórdia de  
Santa Fé do Sul  
R.Três, 1269, Centro, (17) 3641-  
9100.

#### São Paulo

Hospital 9 de Julho  
Rua Peixoto Gomide, 625, Bela  
Vista, (11) 3147-9088

**Apartamentos**

- Vd., na capital, próximo à estação do metrô Sacomã, 2 dorms., 1 vaga, á.s., sacada, piscina, churrasq., salão de festas e fitness, 48 m², último andar, com móveis planejados. R\$ 300 mil. Fotos pelo kfujiakawa@terra.com.br. Geny, (11) 96283-8141 (Oi) / (11) 99843-4562 (Vivo) / (11) 4113-7375.
- Vd., na capital, ao lado da faculdade Mackenzie, na rua Maria Antonia, a 100 m do Shopping Higienópolis, quitinete, 37 m², fundos, bem iluminado, excelente investimento. Aceito financiamento. Helio, (11) 3661-0119 / 3331-1183 / 98455-4949.
- Vd. na capital, no Alto da Lapa, zona oeste, 3 dorms., 2 banheiros, 1 vaga, armários nos quartos, coz. planejada, face norte, reformado, 74 m², doc. em ordem. R\$ 570 mil. Sérgio, (11) 3023-1495 / 99938-1423 (Vivo).

**Casa**

- Vd., em Jarinú, a 55min. de S. Paulo, com 4 suítes, despensa, churrasq., gramada, garagem p/ 7 carros, a. t.: 1.108 m² (20m X 60m),

a. c.: 243 m², documentação OK (Habite-se, planta, CRI). R\$ 430 mil. Aceito financiamento ou permuta por apto. na zona oeste de S.P. Sérgio, (11) 3023-1495 / 99938-1423 (Vivo).

**Sobrados**

- Vd., em Itanhaém, Cibratel 1, 4 suítes, varanda, sala p/3 amb., coz. c/ despensa, dorm. de empregada, lavabo, a.c.: 265 m², terreno 400 m². Yolanda, (13) 98122-6887.
- Vd., em Magi das Cruzes, Jd. Sta. Teresa, c/ 4 dorms., 3 banheiros, varandas, churrasq., quintal, edícula, 4 vagas. Terreno: 10 x 37 m. á.c.: 312 m². R\$ 380 mil. Sonia, (11) 4794-0513 / (11) 99593-3114 / (11) 2787-2700.

**Apartamento no Guarujá**

Alugo na Praia da Enseada, a 500 m da praia, 85 m², para até 8 pessoas, 1 vaga. Diária R\$ 250 + R\$ 60 (taxa de limpeza). Fotos: www.facebook.com/Apt011praiaenseadaGuarujá. Email: apt011enseadaguaruja@uol.com.br. Wenceslau, (11) 99950-7385 (somente à noite).

**Apartamento no Guarujá**

Alugo para temporada, no Morro do Maluf, a 50 m da praia de Pitangueiras, com acomodação para 8 pessoas, 3 dorms. Solicitar fotos pelo e-mail emilipinder@yahoo.com.br ou (13) 99706-8620 (à noite).

**Apartamento no Guarujá**

Alugo, na Praia da Enseada, para temporada ou fins de semana, ótima localização, 2 dorms., (uma suíte), sala p/ 2 amb., cozinha, á.s., varanda, 1 vaga, mobiliada. Acomodação para 6 pessoas. Zita (11) 97225-5715 / (11) 5012-0974 (à noite). Solicite fotos: zita2805@ibest.com.br.

**Apartamento na Praia Grande**

Alugo, na Praia Grande, Vila Tupi, para temporada, a 50 m da praia, 3 suítes, sacada gourmet c/ vista para o mar, 2 vagas, para até 12 pessoas. Eugênia, (11) 5686-7014 / (11) 99667-7613.

**Casa na Praia de Suarão**

Alugo, c/ 4 dorms. suíte, churrasq., 3 vagas. Solicite fotos: jfiladelfo@ig.com.br. Juran-dir, (61) 3532-9896 ou (61) 99804-9896.

**Casa em Bertoga**

Alugo, na praia de Indaiá (ao lado da Riviera de São Lourenço), para temporadas, fins de semana e feriados, casa para 10 pessoas. Diárias de R\$ 50 por pessoa, 3 dorms. (1 suíte), varanda, coz. americana, salão de festas c/ churrasq., forno a lenha, jardim e minipomar, garagem p/ 4 carros. Fotos: veraoembertioga.blogspot.com. Neide (11) 98372-7699 (Oi) / (11) 98730-7093 (TIM) / (15) 99808-2034 (Vivo) / (11) 3608-3083.

# Anuncie no jornal APCEF em Movimento

E-mail: [classificados@apcefsp.org.br](mailto:classificados@apcefsp.org.br)  
(11) 3017-8320

**É hora de aventura**  
Passeio para Caverna do Diabo e Ilha do Cardoso  
Entre 21 e 23 de fevereiro  
Inscrições até 14 de fevereiro  
Mais informações: [www.apcefsp.org.br](http://www.apcefsp.org.br) ou (11) 3017-8358

**Troca de Livros**  
Dias 18 e 19 de janeiro  
sábado, a partir das 11h e  
domingo, a partir das 10h  
Contação de histórias, com  
o grupo Tricotando Palavras  
1ª sessão, 18/1, às 15 horas;  
2ª sessão, 19/1, às 14 horas.  
Informações e inscrições na secretaria do clube  
ou no Departamento de Eventos.  
Telefone: (11) 3017-8358  
E-mail: [convites@apcefsp.org.br](mailto:convites@apcefsp.org.br)

**AQUÁRIO DE SÃO PAULO**  
Até o dia 31 de janeiro é possível adquirir ingressos para o Aquário de São Paulo pelos valores de R\$ 25 (crianças de 3 a 12 anos) e R\$ 30 para adultos. Para os idosos com mais de 60 anos R\$ 20 diretamente na bilheteria do parque, mediante a apresentação do documento de identificação.  
Horário de Funcionamento:  
Segunda à domingo das 9h às 18h.  
Informações (11) 3017-8329 ou [www.apcefsp.org.br](http://www.apcefsp.org.br)

**Curta nossa página no Facebook**  
Convênios e parcerias nas áreas de educação, saúde, eletrodomésticos, automóveis, beleza e muito mais.  
[facebook.com/convencios.apcefsp](https://facebook.com/convencios.apcefsp)