



GESTÃO NOSSA LUTA

RELATÓRIO

BALANÇO

**ABRIL 2022 A
MARÇO 2023**



SINDICAL

- 01** DEFESA DA CAIXA,
REUNIÕES,
CAMPANHAS



APCEF CIDADÃ



SOCIAL

- 01** EVENTOS SOCIAIS
E CULTURAIS
- 02** APOSENTADOS
- 03** ESPORTES



DEMONSTRAÇÕES FINANCEIRAS



UNIDADES

- 01** CAMPOS DO JORDÃO
- 02** AVARÉ
- 03** SUARÃO
- 04** UBATUBA
- 05** FLATS
- 06** CLUBES



SERVIÇOS

- 01** JURÍDICO
- 02** ADMINISTRATIVO/TI
- 03** COMUNICAÇÃO
- 04** MARKETING
- 05** ATENDIMENTO
NUTRICIONAL

SINDICAL

● SINDICAL



SINDICAL

Atividades em defesa da Caixa 100% pública e por melhores condições de trabalho.

Centenas de visitas, atendimentos e reuniões com empregados da Caixa para tratar de assuntos diversos, como denúncias de assédio, problemas de infraestrutura nas unidades, ranqueamento, troca de agências, problemas no home office, Funcef, Saúde Caixa, GDP, Bônus Caixa.

Realização de reuniões virtuais com unidades.

Negociações sobre problemas com gestores de áreas-meio, SEVs e Superintendências.



● SINDICAL



SINDICAL

Reuniões para tratar de Funcef e Saúde Caixa.

Visita em unidades para os empregados se associarem, fortalecendo a entidade.

Discussão com os empregados no envolvimento da importância do Conselho de Administração da Caixa.

Participação em reuniões de Cipa com os cipeiros.

Contatos com o Saúde Caixa na busca de soluções individuais e problemas coletivos.

Presença da assessoria no dia a dia da Caixa em todo o Estado de São Paulo.

Parceria com os demais sindicatos na busca de solução dos mais diversos problemas dos empregados.



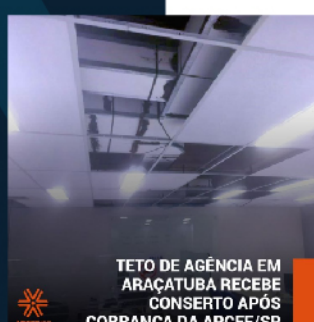
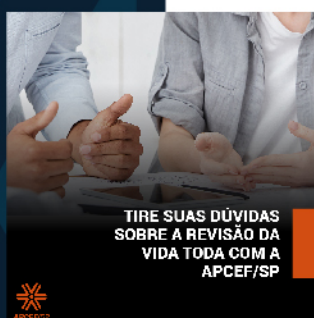



01 | EVENTOS SOCIAIS
E CULTURAIS

02 | APOSENTADOS

03 | ESPORTES

● EVENTOS CULTURAIS E SOCIAIS



- | | | | |
|----|--|----|----------------------------------|
| 01 | PREMIAÇÃO DO 20º CONCURSO DE DESENHO INFANTIL FAZENDINHA CIA. DOS BICHOS | 05 | FESTA JUNINA NO CLUBE DA CAPITAL |
| 02 | ANIVERSÁRIO DA APCEF/SP NOITE DA PIZZA EM JUNDIAÍ E SOROCABA | 06 | MÊS DO BANCÁRIO EM SANTOS |
| 03 | LANÇAMENTO DO LIVRO SOMOS | 07 | MÊS DO BANCÁRIO EM SANTO ANDRÉ |
| 04 | FESTA JUNINA NO CLUBE DA CAPITAL | 08 | MÊS DO BANCÁRIO EM CAMPINAS |

● EVENTOS CULTURAIS E SOCIAIS



01 | MÊS DOS BANCÁRIOS
EM RIBEIRÃO PRETO

05 | MÊS DOS BANCÁRIOS
EM SÃO PAULO

02 | MÊS DOS BANCÁRIOS
EM SÃO JOSÉ DO RIO PRETO

06 | MÊS DOS BANCÁRIOS
EM PIRACICABA

03 | MÊS DOS BANCÁRIOS
EM SÃO JOSÉ DOS CAMPOS

07 | BLOQUINHO DE CARNAVAL
NO CLUBE DA CAPITAL

04 | MÊS DOS BANCÁRIOS
EM BAURUR

08 | MATINÊ DE CARNAVAL
NO CLUBE DA CAPITAL

● EVENTOS CULTURAIS E SOCIAIS

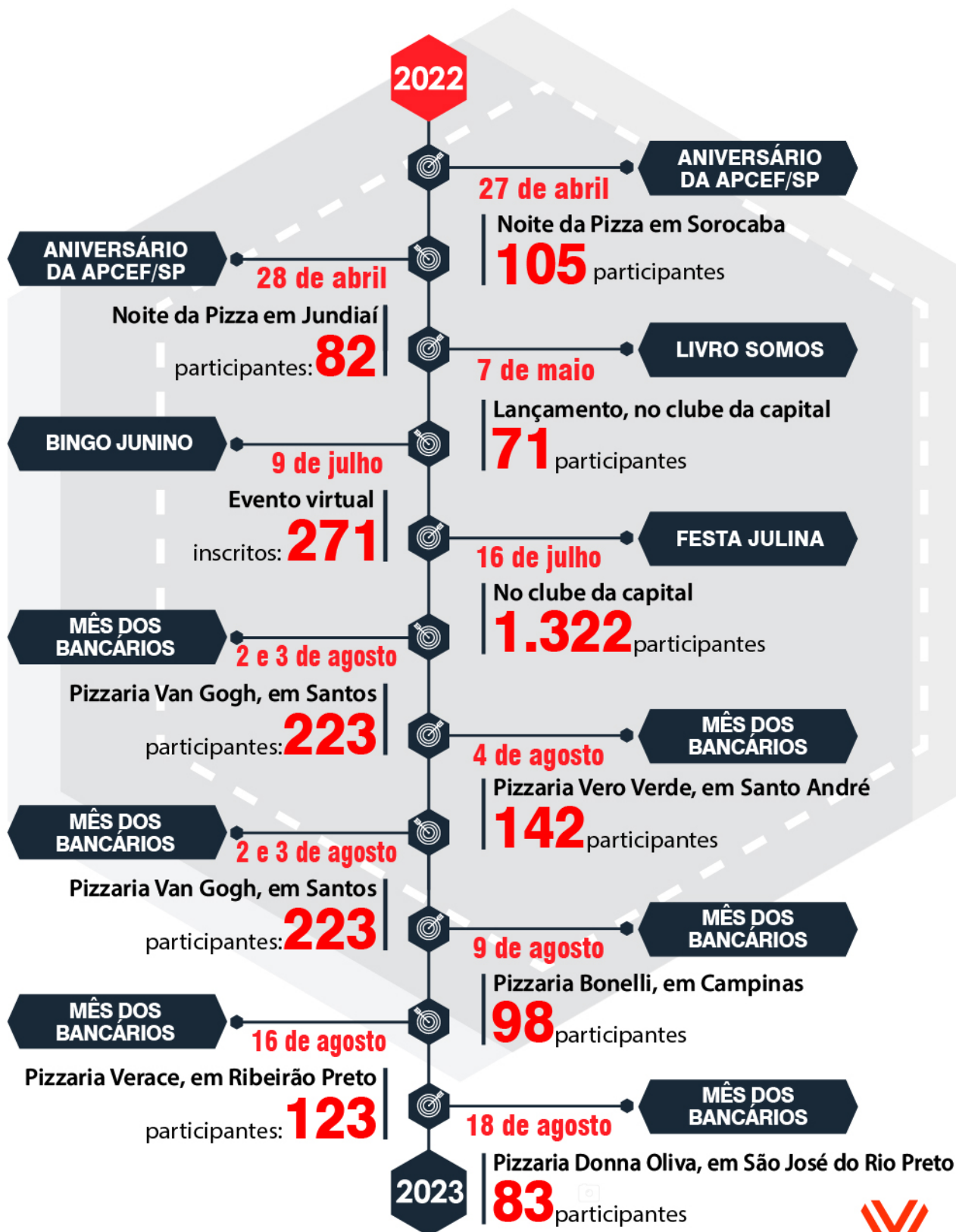

● EVENTOS CULTURAIS E SOCIAIS



● EVENTOS

APOSENTADOS



01 APCEF NOS PASSOS DA CULTURA
Passeio Náutico – Reserva Jureia - Itatins

02 APCEF DE PORTAS ABERTAS
Porque Sorrir Faz Bem?

03 APCEF DE PORTAS ABERTAS
Bem Envelhecer

04 APCEF DE PORTAS ABERTAS
Primavera

05 FESTA JUNINA
Apcef de Portas Abertas

06 APCEF NOS PASSOS DA CULTURA
Jardim Botânico

07 APCEF NOS PASSOS DA CULTURA
Funosf e Saúde Caixa

08 APCEF NOS PASSOS DA CULTURA
Walking Tour no Centro Velho de São Paulo

● EVENTOS

APOSENTADOS

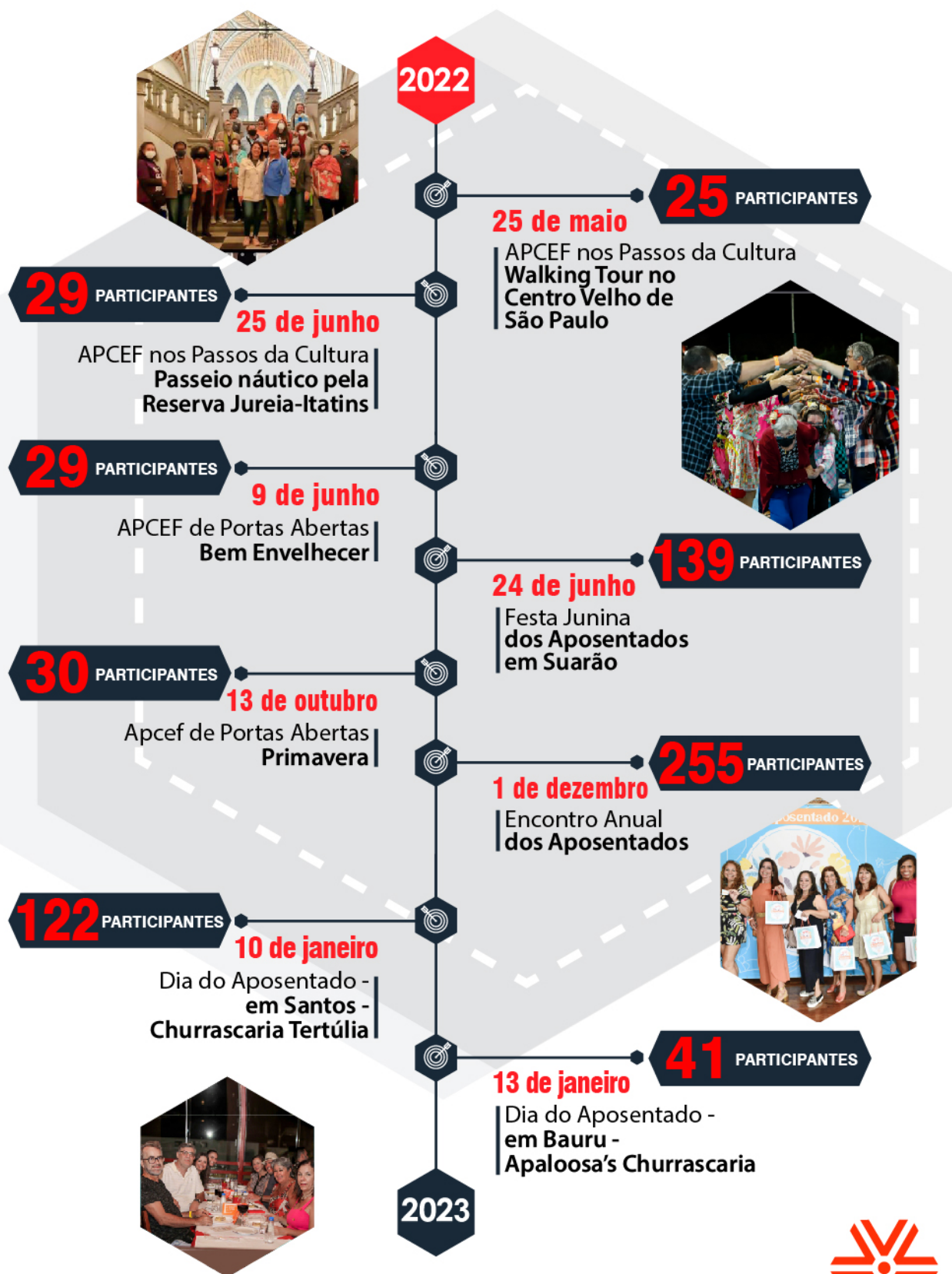

● EVENTOS

APOSENTADOS

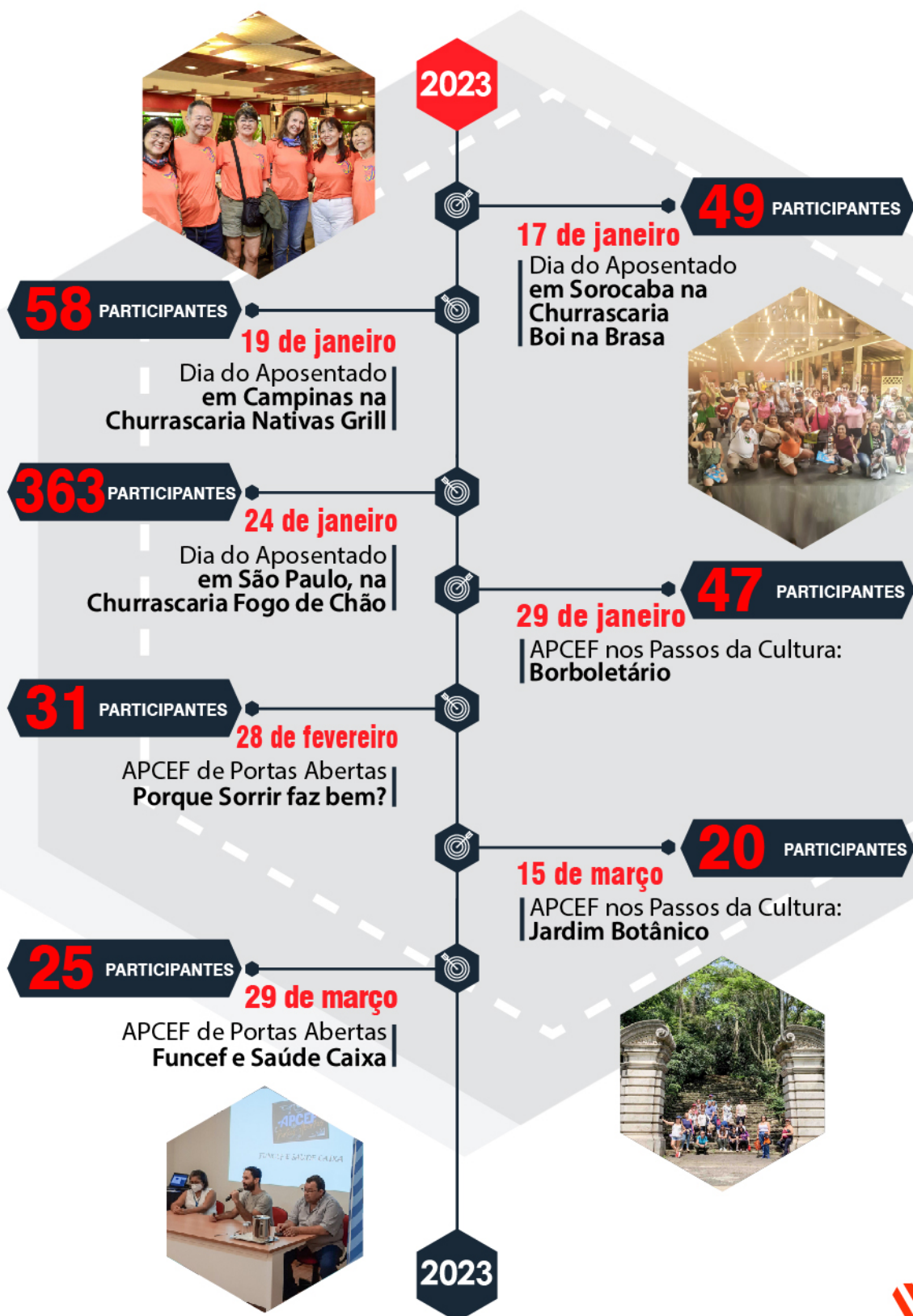

● ESPORTES

DE ABRIL DE 2022 A MARÇO DE 2023

TREINOS

● Treinos Semanais - Ginásio

Vôlei feminino e masculino, vôlei dos aposentados, futsal feminino, basquete, futebol de campo e vôlei misto de areia

Participações:

5.016

AULAS E PARCERIAS

● Aulas de xadrez e corrida:

3 vezes por semana

Participações

817

XADREZ

● 4 torneios durante o período

Preparatório On-line, Blitz On-line etapas azul e laranja, Relâmpago e Pensado

Participações:

296



APCEF/SP

● ESPORTES

DE ABRIL DE 2022 A MARÇO DE 2023

AMISTOSOS ESPORTIVOS

● 4 amistosos durante o período

Vôlei feminino e masculino,
futebol society e basquete masculino

Participações:

302



FESTIVAL DE PRIMAVERA

● 5 disputas durante o período

Vôlei feminino e masculino, futebol society
masculino, futebol society máster, tênis de
quadra feminino e masculino

Participações:

257



OUTROS EVENTOS

● 6 eventos durante o período

Corrida Fenae Graacc e Suarão, Desafio
esportivo para aposentados, Jogos dos
Aposentados Apcef/Apea, Copa homenageado,
Vôlei misto de areia e Torneio de Truco

Participações:

612



APCEF/SP

UNIDADES DE LAZER

01 | CAMPOS DO JORDÃO

03 | SUARÃO

05 | FLATS

02 | AVARÉ

04 | UBATUBA

06 | CLUBES

DE ABRIL DE 2022 A MARÇO DE 2023

● COLÔNIA DE CAMPOS DO JORDÃO

Ocupação:

10.453 diárias no período



1

MANUTENÇÕES E INVESTIMENTOS

2022-2023

- Instalação de rede de gás - 400 m² (abrigos/chuveiros)
- Novo revestimento e piso de box do banheiro dos apartamentos
- Instalação de ar-condicionado e lareiras ecológicas nos apartamentos
- Instalação de aquecedor e TV nos quartos dos apartamentos
- Novo serviço - solarium
- Novo serviço - churrasqueira (área gourmet) e redários na lareira externa
- Início de troca de janelas dos apartamentos e hall
- Compra de novas mesas e cadeiras para o restaurante
- Remodelação dos móveis dos apartamentos

2

AQUISIÇÕES

2022-2023

- 41 aquecedores para chuveiro a gás
- 9 bombas pressurizadoras para chuveiro a gás
- 40 dutos de exaustão
- 15 abrigos para aquecedores
- 20 aparelhos Inverter Midea 12.000 btus (quente e frio)
- 20 aparelhos inverter 9.000 btus (quente e frio)
- 80 mesas para restaurante
- 160 cadeiras para restaurante
- 8 toalheiros térmicos para secar e aquecer toalhas
- 40 secadores de cabelo Taiff
- 40 suportes para secadores de cabelo
- 1 aparelho de TV 65" para sala de TV
- 40 aparelhos de TV 43" para os apartamentos
- 40 suportes de TV
- 40 poltronas para apartamentos
- 40 lareiras ecológicas apartamentos
- 16 cabeceiras de cama em tecido
- 80 mesas cabeceiras
- 24 cabeceiras de cama
- 40 cabideiros de parede
- 40 painéis de TV 43"
- 40 painéis de TV 26"
- 40 armários para micro-ondas
- 1 painel de TV 65"
- 40 aparelhos SmartTV para os quartos
- 80 luminárias e lâmpadas de cabeceira
- 4 redes para redário
- Grama sintética para solarium
- Conjunto de móveis para solarium
- Troca tecnologia SKY (digital)

3

EVENTOS

2022-2023

- Aniversário da Apcef/SP 115 anos
- Páscoa
- Dia das Mães
- Aniversário da Fenae
- Dia dos Namorados
- Festa Junina
- Dia dos Pais
- Dia das Crianças
- Natal
- Ano Novo
- Dia dos Aposentados
- Carnaval
- Dia Internacional da Mulher



APCEF/SP

● COLÔNIA DE CAMPOS DO JORDÃO

DE ABRIL DE 2022 A MARÇO DE 2023



02



03



05



04



01



07



06



08

01 | CARNAVAL

02 | INÍCIO DE TROCA DE JANELAS
DOS APARTAMENTOS E HALL

03 | DIA INTERNACIONAL
DA MULHER

04 | INSTALAÇÃO DO
CHUVEIRO A GÁS

05 | NOVO SERVIÇO - SOLARIUM

06 | FESTA JUNINA

07 | REMODELAÇÃO DOS
MÓVEIS DOS APARTAMENTOS

08 | ANO NOVO

ABRIL DE 2022 A MARÇO DE 2023

● **COLÔNIA DE AVARÉ**

Ocupação:
6.515 diárias no período



1

**MANUTENÇÕES E
INVESTIMENTOS**

2022-2023

- Limpeza da caixa d'água
- Reforma do telhado de policarbonato
- Reforma da ponte do lago

2

EVENTOS

2022-2023

- Aniversário da Apcef/SP - 115 anos
- Páscoa
- Festa Junina
- Dia dos Pais
- Dia das Crianças
- Acantonamento de Férias
- Natal
- Ano Novo
- Dia dos Aposentados
- Carnaval
- Dia Internacional da Mulher



APCEF/SP

● COLÔNIA DE AVARÉ

DE ABRIL DE 2022 A MARÇO DE 2023



01 | ATIVIDADES RECREATIVAS E ENTREGA DOS OVOS DE PÁSCOA

02 | FERIADO DE CORPUS CHRISTI **06** | NATAL

03 | RECREAÇÃO NO DIA DAS CRIANÇAS **07** | AÇÃO PARA APOSENTADOS

04 | CARDÁPIO DE FÉRIAS **08** | ACANTONAMENTO DE FÉRIAS

05 | ANO NOVO **09** | CARNAVAL

DE ABRIL DE 2022 A MARÇO DE 2023

● COLÔNIA DE SUARÃO/TANHAEM

Ocupação:

3.268 diárias no período (por casa)



1

MANUTENÇÕES E INVESTIMENTOS

2022-2023

- Reforma de forros dos vestiários masculino e feminino dos empregados
- Pintura interna dos apartamentos
- Manutenção, lavagem e pintura de telhados da churrasqueira/lanchonete
- Reforma do piso/iluminação e pintura da quadra poliesportiva
- Aquisição de 13 aparelhos de ar-condicionado
- Troca de cadeiras e mesas da lanchonete/churrasqueira

2

EVENTOS

2022-2023

- Aniversário de 115 anos da Apcef/SP
- Páscoa
- Dia das Mães
- Corrida Fenae
- Festa Junina dos Aposentados
- Festa Julina
- Dia dos Pais
- Dia das Crianças
- Natal
- Ano Novo
- Dia dos aposentados
- Carnaval
- Dia Internacional da Mulher

● COLÔNIA DE SUARÃO/ITANHAÉM

DE ABRIL DE 2022 A MARÇO DE 2023

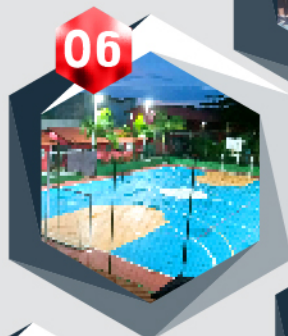

01 | CARNAVAL

02 | EVENTO DA PRIMAVERA

03 | REFORMAS CADEIRAS E MESAS VINDAS DE CAMPOS

04 | PINTURA INTERNA DOS APARTAMENTOS

05 | CORRIDA FENAE

06 | REFORMA DO PISO/ILUMINAÇÃO E PINTURA DA QUADRA POLIESPORTIVA

07 | FESTA JUNINA DOS APOSENTADOS

08 | ANO NOVO



APCEF/SP

DE ABRIL DE 2022 A MARÇO DE 2023

● COLÔNIA DE UBATUBA

Ocupação:

17.942 diárias no período



1

MANUTENÇÕES E INVESTIMENTOS

2022-2023

- Pintura dos muros, calçadas e chalés
- Reconstrução do muro de entrada da unidade
- Reconstrução do salão de jogos

2

EVENTOS

2022-2023

- Aniversário de 115 anos da Apcef/SP
- Páscoa
- Dia das Mães
- Aniversário da Fenae
- Dia dos Pais
- Festa da Primavera
- Dia das Crianças
- Natal
- Ano Novo
- Dia dos aposentados
- Carnaval
- Dia Internacional da Mulher

● COLÔNIA DE UBATUBA

DE ABRIL DE 2022 A MARÇO DE 2023



02



03



05



04



01



06



07



08

01 | CARNAVAL

02 | PINTURA DOS MUROS,
CALÇADAS E CHALÉS

03 | COMEMORAÇÃO
DO DIA INTERNACIONAL
DA MULHER

04 | DIA DOS
APOSENTADOS

05 | RECONSTRUÇÃO DO
SALÃO DE JOGOS

06 | DIA DAS
CRIANÇAS

07 | NATAL

08 | ANO NOVO

● **FLAT PAULISTA**



Hospedagens

DE ABRIL DE 2022 A MARÇO DE 2023

Quantidade
de diárias:

213

Quantidade
de hóspedes:

112



APCEF/SP

● FLAT SANTANA



Hospedagens

DE ABRIL DE 2022 A MARÇO DE 2023

Quantidade
de diárias:

147

Quantidade
de hóspedes:

62



APCEF/SP

DE ABRIL DE 2022 A MARÇO DE 2023

● CLUBE DA CAPITAL

Frequência:

93.277 visitantes no período



1

ACESSIBILIDADE

2022-2023

- Novos sanitários na área da lanchonete
- Rampa de acesso aos sanitários do restaurante
- Plataforma elevatória no Centro de Eventos e na sede (recepção)
- Demarcações e sinalizações
- Sinalização para deficiente visual

2

MANUTENÇÕES E INVESTIMENTOS

2022-2023

- Reforma das quadras de tênis 1 e 2 e paredões
- Recuperação do piso do mezanino do restaurante
- Aquisição de placar eletrônico e novos refletores em led para as quadras de tênis
- Aquisição de placar eletrônico para o ginásio
- Aquisição de mesas, cadeiras e rechaud para o restaurante
- Novo espaço de descanso (refeitório) para os empregados
- Pintura do casarão - prédio da OSC Moradia e Cidadania

3

EVENTOS

2022-2023

- Festa Julina
- Copa Apcef/SP de Vôlei Indoor
- Happy Hours com música ao vivo
- Dia das Mães
- Dia dos Pais
- Jogos dos Aposentados
- Dia dos Aposentados
- Festivais de Basquete 3 x 3
- Aniversário de 115 anos da Apcef/SP
- Festival de Tênis - reinauguração das quadras 3 e 4
- Carnaval
- Dia Internacional da Mulher
- Eventos de Xadrez
- Páscoa

● CLUBE DA CAPITAL

DE ABRIL DE 2022 A MARÇO DE 2023



01 RECREAÇÃO NA PISCINA

02 PLATAFORMA ELEVATÓRIA
NO CENTRO DE EVENTOS E
NA SEDE/RECEPÇÃO

03 AQUISIÇÃO DE
MESAS/CADEIRAS
E RECHAUD PARA
O RESTAURANTE

04 DEMARCAÇÕES
E SINALIZAÇÕES

05 HAPPY HOUR COM
MÚSICA AO VIVO

06 FESTIVAL DE TÊNIS -
REINAUGURAÇÃO DAS
QUADRAS 3 E 4

07 NOVA PINTURA DO CASARÃO -
PRÉDIO DA OSC MORADIA E CIDADANIA.

08 COPA APCEF/SP DE VÔLEI INDOOR



APCEF/SP

AÇÃO DE DESAPROPRIAÇÃO PARCIAL DO CECOM (CONSTRUÇÃO DE 1 CEU PELA PREFEITURA)

Em 2016, a prefeitura anunciou que atenderia uma antiga reivindicação de moradores da região e construiria um Centro Educacional Unificado (CEU) em parte de uma área do clube da Apcef/SP.

Em setembro daquele ano foi publicada uma DUP (Declaração de Utilidade Pública) que determinou como sendo de utilidade pública uma área de 20.614,60 m², aproximadamente 28% do total da área do clube, que possui por volta de 74 mil m².

Em setembro de 2020, a prefeitura entrou com ação de desapropriação e o juiz determinou a realização de perícia para definir o valor da indenização.

A decisão referente à imissão provisória de

posse foi publicada no Diário Oficial em 8 de março de 2023. Em 14 de abril, a prefeitura iniciou a colocação de tapumes no estacionamento e em outras dependências do clube para início das obras.

Durante todo o processo, a Apcef/SP contou com assistência técnica e jurídica para resguardar os direitos da Associação e dos associados.

Quanto ao valor da indenização, a prefeitura depositou o valor incontroverso, ou seja, aquele que o perito judicial determinou, em uma conta judicial. A Apcef/SP não tem acesso aos recursos neste momento, mas está buscando formas para viabilizar as obras necessárias para o pleno funcionamento do espaço.



DE ABRIL DE 2022 A MARÇO DE 2023

● SUBSEDE DE BAURU

Frequência:

8.254 visitantes no período



1

MANUTENÇÕES E
INVESTIMENTOS

2022-2023

- Adequação da casa do poço artesiano
- Novo depósito de bebidas da lanchonete
- Manutenção do complexo de piscinas
- Pintura externa do ginásio poliesportivo e canil dos pets da unidade
- Reforma da quadra de areia

2

EVENTOS

2022-2023

- Dia dos Aposentados
- Carnaval
- Dia Internacional da Mulher
- Aniversário de 115 anos da Apcef/SP
- Páscoa
- Dia das Mães
- Happy Hour - com música ao vivo
- Jogos dos Aposentados
- Dia dos Pais

● SUBSEDE DE BAURU

DE ABRIL DE 2022 A MARÇO DE 2023



02



03



01



04



05



06

01 | DIA DOS APOSENTADOS

02 | ADEQUAÇÃO DA CASA DO POÇO ARTESIANO

03 | APCEFOLIA

04 | DIA DA MULHER

05 | DIA DAS CRIANÇAS

06 | APCEF COM AMIGOS - HAPPY HOUR



SERVIÇOS

01 | JURÍDICO

03 | COMUNICAÇÃO

05 | ATENDIMENTO
NUTRICIONAL

02 | ADMINISTRATIVO/TI

04 | MARKETING



JURÍDICO

DE ABRIL DE 2022
A MARÇO DE 2023

- **Atendimento aos associados** em plantões por plataformas on-line.
- **Atendimento aos associados** para orientação de andamento processual por e-mail e telefone.
- **Atualização** dos andamentos das ações judiciais individuais e coletivas no site da Apcef/SP.
- **Acompanhamento** de processos em andamento.
- **20 DEFESAS** de associados em processos administrativos na Caixa.
- **Distribuição de ação coletiva de TEA** - redução de jornada de trabalho aos empregados que têm filhos com Transtorno do Espectro Autista (TEA).



JURÍDICO

DE ABRIL DE 2022
A MARÇO DE 2023

➤ **296 ASSOCIADOS** foram atendidos na prestação de serviço de **Imposto de Renda** em 2022.

➤ **62 ASSOCIADOS** foram atendidos na prestação de serviço de **Imposto de Renda** em 2023 (parcial até 31 de março, o atendimento continua até o final de maio).

➤ **491 ATENDIMENTOS** aos associados para orientação de andamento processual, por e-mail ou telefone:

- **trabalhista: 174**
- **cível: 317**

Pagamento de

➤ **172 AÇÕES TRABALHISTAS** acompanhadas pelo Departamento Jurídico da Apcef/SP.



ADMINISTRATIVO

**DE ABRIL DE 2022
A MARÇO DE 2023**

● **ADMINISTRATIVO/TI**

- **Aquisição de equipamentos, peças e softwares para comportar e assegurar armazenamento crescente de dados.**
- **Manutenções periódicas de peças e acessórios.**
- **Renovações de licenças de softwares, antivírus e sistemas operacionais.**
- **Aperfeiçoamento de programas operacionais.**
- **Aquisição para aumento de capacidade de link de internet.**

● COMUNICAÇÃO

DE ABRIL DE 2022 A MARÇO DE 2023

FACEBOOK

82.214

contas alcançadas com as publicações
na página da Apcef/SP no Facebook



INSTAGRAM

25.434

contas únicas alcançadas com as publicações
da página da Apcef/SP no Instagram



TWITTER

63.424

impressões ao Tweets da Apcef/SP no Twitter



SITE

1.273.973

visualizações do site da Apcef/SP



WHATSAPP

2.965

empregados da ativa cadastrados em listas de
transmissão (solicitação feita por formulário no site
ou diretamente). Mensagens das atividades
da Apcef/SP são enviadas três vezes por semana



2.170

aposentados cadastrados em listas de
transmissão (solicitação feita por formulário
no site ou diretamente). Mensagens das atividades da
Apcef/SP são enviadas duas vezes por semana

BOLETINS ELETRÔNICOS (E-MAIL)

557.186

e-mails enviados para endereços
eletrônicos cadastrados



SMS

138.802

mensagens enviadas para celulares cadastrados (SMS)



APCEF/SP

AÇÕES, CAMPANHAS E EVENTOS REALIZADOS

ANIVERSÁRIO DA APCEF/SP - “SOMOS”



MÊS DAS MÃES - “SOMOS MAIS QUE MÃES. SOMOS...”



“QUIZ DE ANIVERSÁRIO DA FENAE”



“DIA DO AMIGO”



● **MÊS DOS PAIS - “MOMENTOS PATERNOS”**



● **MÊS DO BANCÁRIO - “SOMOS BANCÁRIOS E JUNTOS...”**



● **ADESÃO E RETENÇÃO**



● **CONCURSO MISS E MISTER MATURIDADE**



TOTAL DE PARTICIPAÇÕES: 1.377

PREMIADOS: 161

CONCURSO MISS E MISTER MATURIDADE CONTABILIZOU: 11.262 VOTOS



ATENDIMENTO NUTRICIONAL

DE OUTUBRO
DE 2022 A
MARÇO DE 2023

● ATENDIMENTO NUTRICIONAL

- Início do serviço: 17 de outubro de 2022
- Quantidade de atendimentos até 31 de março de 2023: **187**
- Postagens nas redes sociais da Apcef com conteúdos relacionados à nutrição, hábitos, dicas, etc.



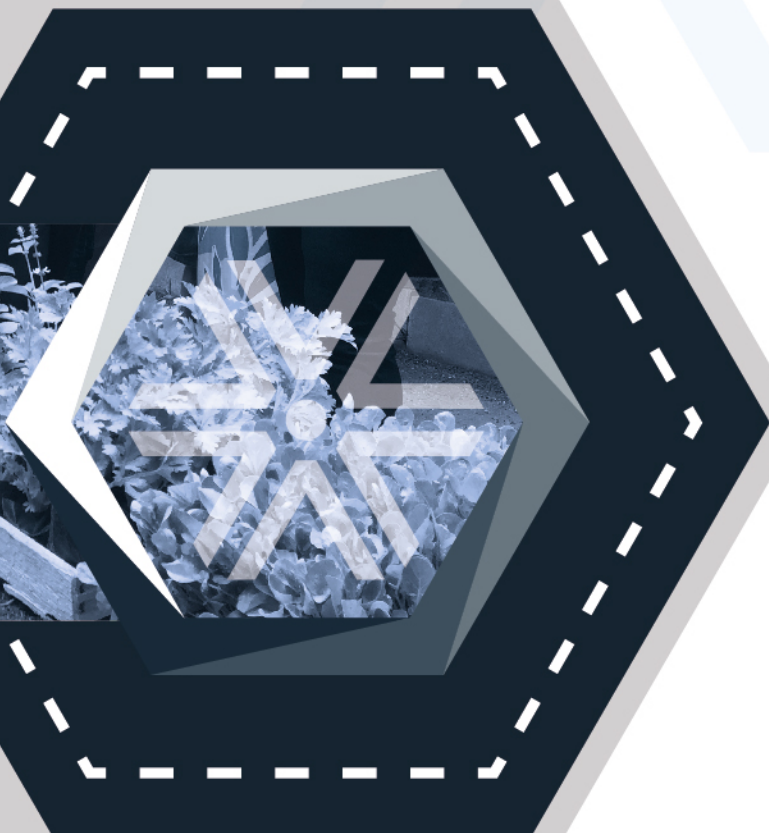

● APCEF CIDADÃ

Produção de brindes e kits feitos pelos aposentados associados voluntários em parceria com a OSC Moradia e Cidadania, entre outras instituições



● Páscoa 2022

600 ovos de chocolate

10 voluntários

Doação de **400** caixas de bombom para creches da zona sul

Local: clube da capital

● Dia dos Namorados

300 brindes

7 voluntários

Local: clube da capital

● Dia das Mães

500 brindes

12 voluntários

● Inverno

170 ponches

12 voluntárias

Local: sede administrativa

● Dia dos Pais

400 brindes

12 voluntários

Local: sede administrativa

● Natal

350 crianças

Distribuição de **10** kits de presentes e **350** kit lanche

8 voluntários

Local: clube da capital

● Dia do Aposentado

600 brindes

15 voluntários

Local: sede administrativa



APCEF/SP

● APCEF CIDADÃ

Atividades diversas



- Cessão de espaço para ASSUMME - realização de evento para **300** pessoas, **10** voluntários, no clube.
- Realização de evento dos surdos e mudos, futebol, **4** equipes, **50** pessoas em 9 de outubro.
- Na Campanha do Agasalho, foram **180** peças entre roupas e cobertores entregues à ONG.
- Festival de aniversário: **60** crianças.
- Festival de basquete 3 x 3, **120** crianças.
- Ampliação do projeto da horta com a ONG.
- Nova pintura do Casarão - Prédio da ONG.
- Todo o valor arrecadado com as inscrições nas duas etapas da Corrida Fenae foi doado para as crianças do projeto Moradia e Cidadania e para o Graacc.



● APCEF CIDADÃ



The background features a collage of financial-related images: a hand holding a calculator, a hand writing on a document with a pen, and a pair of glasses. These are overlaid with a large, light blue geometric pattern of arrows pointing outwards from a central point. A large, dark blue hexagon with a white dashed border is centered on the page, containing a smaller, lighter blue hexagon. The text "DEMONSTRATIVOS FINANCEIROS" is written in white, bold, sans-serif capital letters across the middle of the image, partially overlapping the central hexagonal graphic.

DEMONSTRATIVOS FINANCEIROS

• BALANÇO 2022-2023



Balanço Patrimonial e Demonstração de Superávit e Déficit do Exercício

PERÍODO

de 1 de abril de 2022
a 31 de março de 2023
(valores em reais)



APCEF/SP



● ATIVO

- **Caixa e Equivalente de Caixa** - são saldos de disponibilidades de caixa, bancos e aplicações financeiras - na Caixa Econômica Federal e Bradesco;
- **Contas a receber de associados** - saldo de parcelamentos de hospedagem e venda de serviços a prazo, maioria a receber de cartão de crédito;
- **Estoques** – consumo das atividades (gêneros alimentícios, limpeza, e mat. de escritório);
- **Outros Créditos** – adiantamento de férias e 13º salário, adiantamento a fornecedores e adiantamento ao DIEESE com amortização;
- **Despesas Pré Operacionais** – Seguros dos bens da APCEF, 9/12 avôs de IPTU de todos os espaços de 2023.
- **Realizável em Longo Prazo** – Processos de restituição de INSS recolhido em duplicidade, sobre o pagamento de não liberação dos diretores da APCEF no valor de 111Mil a restituir com a Receita Federal onde está em andamento processos administrativos para restituição, e saldo de conta corrente bloqueada judicialmente (Processo Judicial de Isenção de IPTU) no valor de 89Mil; e depósito judicial de R\$ 27.783.673 (Processo de Desapropriação do Clube).
- **Investimentos** – 11% de participação na Integra Participações somando-se um total de 33.192 ações.
- **Imobilizado** – Bens móveis e imóveis com amortizações e depreciações, redução da baixa da área desapropriada.



ATIVO MAR/22 MAR/23

ATIVO CIRCULANTE

Caixa e Equivalentes de Caixa	9.094.477	7.569.081
Contas a receber de associados	1.096.166	1.488.349
Estoques	94.814	153.376
Outros Créditos	205.337	163.438
Despesas Pré-Operacionais	1.438.030	1.541.613

ATIVO NÃO CIRCULANTE

Realizável a Longo Prazo	200.577	27.984.251
Investimentos	34.798.558	34.798.558
Imobilizado e Intangível	44.363.262	37.464.368

TOTAL DO ATIVO

91.203.217 111.163.034



● PASSIVO

- **Fornecedores** - Saldo a pagar de compras de mercadorias e contratação de serviços parcelados a pagar nos próximos meses;
- **Obrig. c/ Pessoal e Encargos Trabalhistas** - encargos trabalhistas a pagar no mês subsequente, INSS e FGTS;
- **Obrig. Tributária** – IPTU de 2019 a 2023 do clube e 2023 de todos os outros imóveis, a pagar ao longo do ano e impostos retidos na fonte dos prestadores de serviços a pagar no próximo mês;
- **Antecipação de associado** – Valores antecipados para diárias nas colônias e planos sócio usuário do Cecom;
- **Férias e 13º salário a pagar** – Avos de férias, 13º salário e todos os encargos, conforme o período aquisitivo de cada empregado;
- **Outras obrigações** – Repasse Convênios utilizado pelos associados e seguros;
- **Contingência Tributárias, Judiciais e Trabalhista** – Conforme opinião técnica jurídica é mensurado as ações com prováveis risco de perda, mensurado os anos de 1999 e 2001 além de taxas de 1997

Os valores considerados como perda provável, em sua grande maioria já possui decisão favorável a APCEF/SP, reconhecendo a imunidade do IPTU junto à Prefeitura de São Paulo, aguardando trânsito em julgado. Alguns processos têm como garantia a penhora do imóvel do CECOM, localizado na Avenida Yervant Kissajikian, Vila Castelo – SP; porém assim como os demais processos é considerada como perda possível, aguardando decisão judicial. Em paralelo a APCEF/SP moveu ação contra a Prefeitura de São Paulo, solicitando o reconhecimento da nulidade de IPTU. Em 29 de abril de 2022, foi publicada sentença favorável à APCEFSP, em 2ª Instância, aguardando decurso do prazo de recurso pela Prefeitura de SP.

- **Patrimônio Social** – Acúmulo de resultado ao longo da história da entidade;
- **Reserva estatutária** - previsto no §3º do artigo 42 do Estatuto Social, “O resultado econômico deverá ser transferido 50% (cinquenta por cento) para o Patrimônio e 50% (cinquenta por cento) para fundo de reserva”;
- **Reserva de reavaliação** - em março de 2005 foi contabilizada reserva de reavaliação exclusivamente para os bens imóveis baseados em laudos de reavaliação elaborados por empresa especializada, sendo realizada anualmente.
- **Resultado do Período** – apresenta o saldo com influências da realização da reserva.

PASSIVO MAR/22 MAR/23

PASSIVO CIRCULANTE | 9.175.287 | 11.848.260

Fornecedores	884.664	1.292.796
Obrig. C/ Pessoal e Encargos Trabalhistas	239.288	282.867
Obrigações Tributárias	6.349.127	8.203.416
Adiantamento de Associado	660.643	946.393
Férias e 13º salário a pagar	975.032	1.070.464
Outras Obrigações a pagar	66.531	52.325

PASSIVO NÃO CIRCULANTE | 1.312.504 | 2.317.764

Contingências Trabalhistas	22.185	-
Contingências Tributárias	1.240.319	2.267.764
Contingências Processos Judiciais	50.000	50.000

PATRIMÔNIO LÍQUIDO | 80.803.430 | 96.997.010

Patrimônio Social	31.802.234	30.766.392
Reserva Estatutária	23.799.463	22.763.620
Reserva de Reavaliação	27.273.418	27.551.647
Resultados Acumulados	(2.071.685)	15.915.351

TOTAL DO PASSIVO | 91.291.221 | 111.163.034



● DEMONSTRATIVO DO RESULTADO

- **Receita com mensalidade** – contribuições associativas
- **Receita de Colônias e Sub Sedes** – diárias, consumo, convidados e locações de espaços.
- **Despesas com pessoal** – Folha de pagamento, encargos e seus reflexos, benefícios, equipamentos de segurança e contratação de aprendizes, tendo o total de 174 empregados.
- **Despesas com serviços** – Água, Luz, Telefonia, Internet, Empresas terceirizadas de segurança, vigilância e limpeza, consultores jurídicos, tributários, contratações para realizações de eventos, serviços gráficos, assessoria médica, professores esportivos e serviços de lavanderia.
- **Despesas Adm Operacionais** – Depreciações, materiais de limpeza, escritório, gêneros alimentícios, combustível, roupa de cama mesa e banho, uniformes e materiais esportivos, manutenções com jardins, gramados, piscinas, prediais, veículos, moveis e todos os equipamentos.
- **Despesas Tributárias** – IPTU de todas as unidades, ISS de Itanhaém, IPVA, IOF e IR sobre os rendimentos de aplicações.
- **Outras receitas Operacionais** – patrocínios, eventos, dividendos
- **Outras despesas operacionais** – eventos, seguros, materiais promocionais, locação de equipamentos, brindes e locação de espaços, reconhecimento do saldo do depósito judicial a favor da APCEF/SP decorrente a desapropriação do Clube.
- **Receitas financeiras** – Rendimento de aplicações financeira e movimentações das empresas em que a APCEF obtém participação acionária.
- **Despesas financeiras** – Taxa da operadora de cartão de crédito, taxas bancárias.



DEMONSTRAÇÃO DO RESULTADO DO EXERCÍCIO

MAR/22 MAR/23

RECEITA OPERACIONAL BRUTA	20.155.250	24.336.427
----------------------------------	-------------------	-------------------

Receita mensalidades	16.683.644	18.171.206
----------------------	------------	------------

Receitas Colônias e Subsedes	3.471.606	6.165.221
------------------------------	-----------	-----------

RESULTADO OPERACIONAL BRUTO	20.155.250	24.336.427
------------------------------------	-------------------	-------------------

RECEITAS (DESPESA) OPERACIONAL	(23.035.113)	(9.079.574)
---------------------------------------	---------------------	--------------------

Despesas com Pessoal	(11.514.824)	(13.241.319)
----------------------	--------------	--------------

Despesas com Serviços	(6.918.543)	(9.412.618)
-----------------------	-------------	-------------

Despesas Adm. e Operacionais	(5.158.885)	(7.514.307)
------------------------------	-------------	-------------

Despesas Tributárias	(1.775.187)	(3.260.664)
----------------------	-------------	-------------

Outras Receitas Operacionais	3.026.847	25.041.934
------------------------------	-----------	------------

Outras Despesas Operacionais	(694.521)	(692.600)
------------------------------	-----------	-----------

RESULTADO ANTES DAS RECEITAS E DESPESAS FINANCEIRAS	(2.879.863)	15.256.853
--	--------------------	-------------------

Receitas Financeiras	612.145	1.096.026
----------------------	---------	-----------

Despesas Financeiras	(82.196)	(159.299)
----------------------	----------	-----------

RESULTADO DO EXERCÍCIO	(2.349.914)	16.193.580
-------------------------------	--------------------	-------------------