APCEF/SP

em Movimento

Somente versão on-line

O jornal do empregado da Caixa

Edição 1.343 - Quarta-feira, 20 de novembro de 2019 - www.apcefsp.org.br - imprensa@apcefsp.org.br

Comando Nacional dos Bancários garante suspensão da aplicação da MP 905 na categoria

O Comando Nacional dos Bancários se reuniu, em 14 de novembro, com a Federação Nacional dos Bancos (Fenaban) para tratar da Medida Provisória (MP) 905/2019, assinada pelo presidente Jair Bolsonaro dia 11.

O Comando Nacional conseguiu segurar a implantação da Medida até que seja concluída a negociação com a representação da categoria. A próxima reunião será realizada no dia 26.

Durante a reunião, o Comando deixou claro que repudia os pontos da MP e que não vai aceitar o trabalho aos sábados nem a extensão da jornada para 44 horas semanais. Tampouco serão aceitas as alterações estipuladas pela MP que permitem a negociação da PLR sem a participação das entidades sindicais e que desrespeitem os pisos salariais definidos na Convenção Coletiva de Trabalho (CCT) da categoria.

Os bancos cederam à pressão do Comando e concordaram com a suspensão da aplicação da MP até a nova negociação.

> **"A indignação é grande e a categoria está mobilizada e preparada para ações em todos os campos: sindical, político e jurídico."**
>
> Kardec de Jesus Bezerra
> Diretor-presidente da APCEF/SP

A proposta do Comando Nacional dos Bancários é construir um aditivo à CCT, válido até dezembro de 2020, que garanta todos os direitos da categoria e neutralize a MP em todos os pontos que atingem os bancários.

Entenda - Na segunda-feira, 11 de novembro, o governo Bolsonaro editou a MP 905, que estabelece uma nova forma de contrato de trabalho, o Contrato de Trabalho Verde e Amarelo.

Entre as cláusulas da MP há mudanças na jornada dos bancários, a instituição do trabalho aos sábados e domingos para os bancários e alterações no pagamento da Participação nos Lucros e Resultados (PLR), entre outros ataques.

Na quarta-feira (13), a Caixa divulgou comunicado com a informação de que iria aplicar a MP 905 imediatamente. Na manhã da quinta-feira (14), a Caixa recuou e anunciou que, por conta dos debates na Mesa Única da Fenaban, o comunicado estava cancelado. No entanto, o banco informou que continuaria com as avaliações para a aplicação da MP 905.

Pouco depois, em reunião com a Fenaban, o Comando Nacional dos Bancários foi informado que 40 bancos já haviam manifestado que iriam cumprir de imediato a Medida, com jornada de 44 horas para todos, de segunda a sábado.

Encerrada a reunião, os bancos aceitaram segurar a implantação da MP até que seja concluída a negociação com a representação da categoria, marcada para dia 26.

Trabalho aos sábados e domingos

A MP 905 revoga a Lei 4.178, de 1962, que proibia a abertura de agências bancárias aos sábados. Mas não para por aí: além de tirar dos bancários o descanso aos sábados, a MP de Bolsonaro também permite que a categoria trabalhe aos domingos e feriados.

Fim da jornada de 6 horas

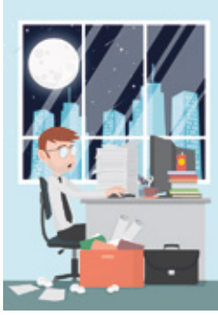

A MP altera o artigo 224 da CLT, que regula a jornada de trabalho da categoria bancária. Antes da MP, a jornada era de 6 horas, de segunda a sexta-feira, em um total de 30 horas semanais.

Pela MP, será mantida apenas para quem opera "exclusivamente" no caixa e, ainda assim, poderá ser ampliada, inclusive por acordo individual. Caso ocorra, os caixas não terão direito à gratificação de 55% prevista na CCT da categoria.

Pelo artigo 224 da CLT, funções como direção, gerência, fiscalização e chefia podem ter jornada de 8 horas. Mas os bancários que cumprem 8 horas recebem gratificação que equivale a 55% do salário-base conforme a CCT da categoria.

Com a MP, apenas após a oitava hora trabalhada considera-se hora extraordinária com adicional de 50% na remuneração.

Ataque à PLR

Os bancários foram a primeira categoria no Brasil a conquistar participação nos lucros e resultados, em 1995. As regras da PLR dos bancários são definidas nas mesas de negociação entre sindicatos e os bancos e estão previstas na Convenção Coletiva de Trabalho da categoria.

A MP de Bolsonaro acaba com isso, pois permite que os bancos estabeleçam unilateralmente as regras de cálculo da PLR, sem a necessidade de negociação com os sindicatos que representam a categoria.

Na Caixa, somente em 2003 os empregados passaram a ter direito à PLR paga pelos bancos privados. Até então, os trabalhadores recebiam o PRX. Além de os critérios serem definidos pela direção do banco público, o pessoal que trabalhava em departamento recebia a metade do valor pago ao empregado da rede até essa época.

Em 2010, por conta da luta da categoria bancária, os empregados da Caixa passaram a receber também a PLR Social, uma forma de valorizar a função social do trabalho exercido pelos funcionários do banco público.

Unidades

Aproveite os espaços da APCEF/SP durante as férias da criançada

Avaré (*foto*) - Colônia oferece três deliciosas refeições diárias, piscina, quadra, redário, horta, roupas de cama e de banho, serviço de camareiras.

Bauru - Clube tem sala de jogos, parque infantil, complexo de piscinas semiolímpica, recreativa e infantil, redário, ginásio, campo de futebol society, quadra de vôlei de areia, quiosques com churrasqueiras, lanchonete.

Campos do Jordão - Colônia oferece três deliciosas refeições diárias, piscina aquecida, roupas de cama e de banho, serviço de camareiras.

Clube da capital (*foto*) - Tem piscina, quadras, campo de futebol, quiosques com churrasqueiras, redário, restaurante com comida por quilo, lanchonete.

Suarão - Colônia fica próxima à praia, tem piscina, quadra, churrasqueiras, lanchonete com porções e pratos rápidos, roupas de cama e banho.

Ubatuba - Colônia oferece um delicioso café da manhã, tem piscina, quadra, churrasqueiras, lanchonete com porções e pratos rápidos, roupas de cama e banho.

Nossos espaços

- **Avaré, (14) 3848-3000**
- **Bauru, (14) 3042-1640**
- **Campos do Jordão, (12) 3042-2177**
- **Clube, (11) 5613-5600**
- **Flats, (11) 3017-8300**
- **Sede administrativa, (11) 3017-8300**
- **Suarão, (13) 3426-3860**
- **Ubatuba, (12) 3832-2452**

faleconosco@apcefsp.org.br

Pessoas com Deficiência são tema do 4º Encontro da Diversidade

Evento acontece dia 30 de novembro, sábado, no Club Homs, na Avenida Paulista. Participe!

Você é nosso convidado para debater as dificuldades enfrentadas pelas Pessoas com Deficiência (PcD) no 4º Encontro da Diversidade organizado pela APCEF/SP. O evento acontece dia 30 de novembro, sábado, no Club Homs, na capital, próximo da estação Brigadeiro do metrô.

O evento contará com intérprete de Libras e serviço de audiodescrição de forma que todos os participantes possam participar ativamente dos debates.

Estão programadas palestras com a socióloga Marta Gil, coordenadora do Amankay Instituto de Estudos e Pesquisas e colaboradora do Portal Planeta Educação.

Isaías Dias, bancário e cadeirante, coordenador do Coletivo Estadual de Trabalhadores com Deficiência da CUT/SP conversará com o público sobre temas ligados ao trabalho, direitos e deveres dos PcD.

Naira Rodrigues Gaspar, fonoaudióloga especialista em atendimento familiar e mestre em ensino em Ciências da Saúde, é cega e mora na cidade de Santos. Ela vai tratar de temas comuns no dia a dia dos PcD.

Informações, (11) 3017-8331 ou convites@apcefsp.org.br. Inscrições no site da APCEF/SP.

Aposentados

APCEF/SP leva você para conhecer a Caixa Cultural

Desta vez, o APCEF nos Passos da Cultura vai levá-los para uma visita à Caixa Cultural em 6 de dezembro, sexta-feira.

O Museu da Caixa preserva as instalações originais do prédio histórico na Praça da Sé desde a sua fundação em 1939. Há ainda sala de leitura e de oficinas, exposições. Após a visitação, o grupo almoçará em um gostoso restaurante no Centro Histórico.

Inscrições, (11) 3017-8355, 3017-8331 ou convites@apcefsp.org.br.

Esportes

Participe de Festival de Tênis de Duplas Mistas no clube

Dias 30 de novembro, sábado, e 1º de dezembro, domingo, acontece o Festival de Duplas Mistas de Tênis no clube da APCEF/SP, na capital. As disputas acontecerão a partir das 9 horas.

Podem participar associados e dependentes, da ativa e aposentados, maiores de 18 anos.

Informações e inscrições pelos telefones (11) 5613-5600, 97314-8894 ou pelo e-mail cecom@apcefsp.org.br. Faça já sua inscrição!

Pressione deputados e senadores contra a MP que muda jornada para 8 horas

Envie e-mail para os representantes de São Paulo em Brasília para que não aprovem a medida

Em 11 de novembro, o governo publicou a Medida Provisória (MP) 905 que traz diversas alterações na Consolidação das Leis do Trabalho (CLT), entre elas, mudanças na jornada da categoria bancária e nas regras para pagamento da Participação nos Lucros e Resultados (PLR).

Para que seus direitos sejam mantidos, é importante participar da mobilização e pressionar deputados federais e senadores.

Veja, ao lado, o nome e e-mail dos representantes de São Paulo e envie mensagem demonstrando sua insatisfação com a medida. No site da APCEF há uma sugestão de texto a ser encaminhada.

Tramitação - O Congresso vai criar uma comissão mista para analisar a medida provisória. A comissão será presidida por um senador e o relator principal será um deputado, a serem indicados. O relatório aprovado na comissão será votado posteriormente pelos Plenários da Câmara e do Senado.

Deputados de São Paulo

ABOU ANNI - dep.abouanni@camara.leg.br
ADRIANA VENTURA - dep.adrianaventura@camara.leg.br
ALENCAR BRAGA - dep.alencarsantanabraga@camara.leg.br
ALEX MANENTE - dep.alexmanente@camara.leg.br
ALEXANDRE FROTA - dep.alexandrefrota@camara.leg.br
ALEXANDRE LEITE - dep.alexandreleite@camara.leg.br
ALEXANDRE PADILHA - dep.alexandrepadilha@camara.leg.br
ALEXIS FONTEYNE - dep.alexisfonteyne@camara.leg.br
ARLINDO CHINAGLIA - dep.arlindochinaglia@camara.leg.br
ARNALDO JARDIM - dep.arnaldojardim@camara.leg.br
BALEIA ROSSI - dep.baleiarossi@camara.leg.br
BRUNA FURLAN - dep.brunafurlan@camara.leg.br
CAPITÃO AUGUSTO - dep.capitaoaugusto@camara.leg.br
CARLA ZAMBELLI - dep.carlazambelli@camara.leg.br
CARLOS SAMPAIO - dep.carlossampaio@camara.leg.br
CARLOS ZARATTINI - dep.carloszarattini@camara.leg.br
CELSO RUSSOMANNO - dep.celsorussomanno@camara.leg.br
CEZINHA MADUREIRA - dep.cezinhademadureira@camara.leg.br
CORONEL TADEU - dep.coroneltadeu@camara.leg.br
DAVID SOARES - dep.davidsoares@camara.leg.br
EDUARDO BOLSONARO - dep.eduardobolsonaro@camara.leg.br
EDUARDO CURY - dep.eduardocury@camara.leg.br
ELI CORRÊA FILHO - dep.elicorreafilho@camara.leg.br
ENRICO MISASI - dep.enricomisasi@camara.leg.br
FAUSTO PINATO - dep.faustopinato@camara.leg.br
GENERAL PETERNELLI - dep.generalpeternelli@camara.leg.br
GENINHO ZULIANI - dep.geninhozuliani@camara.leg.br
GILBERTO NASCIMENTO - dep.gilbertonascimento@camara.leg.br
GUIGA PEIXOTO - dep.guigapeixoto@camara.leg.br
GUILHERME DERRITE - dep.guilhermederrite@camara.leg.br
HERCULANO PASSOS - dep.herculanopassos@camara.leg.br
IVAN VALENTE - dep.ivanvalente@camara.leg.br
JEFFERSON CAMPOS - dep.jeffersoncampos@camara.leg.br
JOICE HASSELMANN - dep.joicehasselmann@camara.leg.br
JÚNIOR BOZZELLA - dep.juniorbozzella@camara.leg.br
KIM KATAGUIRI - dep.kimkataguiri@camara.leg.br
LUIZ CARLOS MOTTA - dep.luizcarlosmotta@camara.leg.br
LUIZ FLÁVIO GOMES - dep.luizflaviogomes@camara.leg.br
LUIZ BRAGANÇA - dep.luizphilippedeorleansebraganca@camara.leg.br
LUIZA ERUNDINA - dep.luizaerundina@camara.leg.br
MARCIO ALVINO - dep.marcioalvino@camara.leg.br
MARCO BERTAIOLLI - dep.marcobertaiolli@camara.leg.br
MARCOS PEREIRA - dep.marcospereira@camara.leg.br
MARIA ROSAS - dep.mariarosas@camara.leg.br
MIGUEL HADDAD - dep.miguelhaddad@camara.leg.br
MIGUEL LOMBARDI - dep.miguellombardi@camara.leg.br
MILTON VIEIRA - dep.miltonvieira@camara.leg.br
NILTO TATTO - dep.niltotatto@camara.leg.br
ORLANDO SILVA - dep.orlandosilva@camara.leg.br
PAULO FREIRE COSTA - dep.paulofreirecosta@camara.leg.br
PAULO PEREIRA DA SILVA - dep.paulopereiradasilva@camara.leg.br
PAULO TEIXEIRA - dep.pauloteixeira@camara.leg.br
POLICIAL KATIA SASTRE - dep.policialkatiasastre@camara.leg.br
PR. MARCO FELICIANO - dep.pr.marcofeliciano@camara.leg.br
RENATA ABREU - dep.renataabreu@camara.leg.br
RICARDO IZAR - dep.ricardoizar@camara.leg.br
ROBERTO ALVES - dep.robertoalves@camara.leg.br
ROBERTO DE LUCENA - dep.robertodelucena@camara.leg.br
RODRIGO AGOSTINHO - dep.rodrigoagostinho@camara.leg.br
ROSANA VALLE - dep.rosanavalle@camara.leg.br
RUI FALCÃO - dep.ruifalcao@camara.leg.br
SÂMIA BOMFIM - dep.samiabomfim@camara.leg.br
SAMUEL MOREIRA - dep.samuelmoreira@camara.leg.br
TABATA AMARAL - dep.tabataamaral@camara.leg.br
TIRIRICA - dep.tiririca@camara.leg.br
VANDERLEI MACRIS - dep.vanderleimacris@camara.leg.br
VICENTINHO - dep.vicentinho@camara.leg.br
VINICIUS CARVALHO - dep.viniciuscarvalho@camara.leg.br
VINICIUS POIT - dep.viniciuspoit@camara.leg.br
VITOR LIPPI - dep.vitorlippi@camara.leg.br

Senadores de São Paulo

José Serra - sen.joseserra@senado.leg.br
Major Olimpio - sen.majorolimpio@senado.leg.br
Mara Gabrilli - sen.maragabrilli@senado.leg.br

Fenae

Campanha de associação distribui viagens, brindes e prêmios para empregados e unidades da Caixa

Ao se associar a uma APCEF e à Fenae, você tem acesso à cultura, lazer, esporte, educação e participa de movimentos de defesa do trabalhador e da nossa empresa. Também ao se associar ou indicar amigos para se associar, pode concorrer a prêmios como uma incrível viagem para a Patagônia com direito a acompanhante.

É a campanha Fenae 360° - Viva a Experiência, que começou em 11 de novembro e irá até 7 de abril, com sorteios semanais.

Para participar, é preciso baixar o **aplicativo Viva Fenae/APCEF**. Ao baixar, você já ganha um número. Ao indicar um colega, ganhará outro número e, se houver conversão da indicação em associação, tanto o indicado quando quem indicou ganhará cinco números da sorte.

Responder a testes no aplicativo dá direito também a cinco números e a cada 10 indicados convertidos dobram os números.

Os aposentados recebem números da sorte em dobro em relação aos empregados da ativa.

Os brindes serão distribuídos de acordo com as indicações. Na primeira indicação de um colega para se associar, o participante ganha um squeeze; na segunda, um ingresso para os cinemas Kinoplex; na terceira, um fone de ouvido; na quarta, um boné; e uma bolinha porta-celular para a quinta indicação.

As agências e unidades que atingirem determinados percentuais de associação, de acordo com o número de empregados por agência, também serão premiadas.

Acesse **www.fenae.org.br/fenae360** e confira.

APCEF Indica

Excursão para Holambra - É Natal! Noeland

Em dezembro, Holambra se transforma na Terra do Papai Noel. A 3ª edição da Noeland tem shows musicais, apresentações artísticas, bandas, coral, desfile, pratos típicos.

Data: 7 e 8 de dezembro, saída às 13 horas, do metrô Vergueiro.

Inclui: transporte, seguro, ingresso, pernoite em Jundiaí, café da manhã, visitas monitoradas, almoço com sobremesa.

Desconto: solicite código e compre com desconto pelo www.bilheteria.com/apcefsp.

Convênios

Confira empresas conveniadas à APCEF

• **Hotel Savoy** - Rua João Negrão, 568, Centro, Curitiba (PR), (41) 3202-7191 - https://savoycuritiba.com.br. *Desconto*: tarifa especial, solicite link para compras com desconto.

• **Universidade Ibirapuera** - Av. Interlagos, 1.329, Jardim Umuarama, capital, (11) 5694-7900 - www.ibirapuera.br. *Desconto*: 50% nos cursos presenciais de graduação, pós-graduação e mestrado, exceto pós-graduação presencial em Cirurgia, Traumatologia Bucomaxilofacial e Implantodontia. Solicite carta.

Informações, (11) 3017-8300 ou convenios@apcefsp.org.br.

Fique por dentro

Receba notícias e o jornal pelo WhatsApp

Quer receber o jornal e informações da APCEF/SP pelo WhatsApp? Basta adicionar (11) 99900-3146 nos contatos do seu celular e enviar mensagem com seu nome para o mesmo número.

EXPEDIENTE

Diretor-presidente: Kardec de Jesus Bezerra. Jornalistas: Camila Cardoso (MTB 87.281), Luana Arrais (MTB 007108-4), Raquel Benini (MTB 39.593) e Tania Volpato (MTB 24.688). Diagramação e artes: Cláudia Tieri e Marcelo Luiz. Impressão: TM Grafic. Tiragem: 9 mil exemplares. Sede: Rua 24 de Maio, 208, 10º andar, República, capital.

APCEF de Portas Abertas em São José do Rio Preto

7 novembro

Para ver mais fotos e vídeos, acesse www.apcefsp.org.br > Informações > Multimídia

Anúncios

Informes publicitários

Apartamentos

• Vd. quitinete no centro, 40 m², reformado, próx. ao metrô Luz, andar alto, R$ 165 mil. Mauri, (11) 99233-2746 (WhatsApp).

Imóvel comercial

• Vd. ou alugo escritório, 45 m², Rua Riachuelo, próx. à USP, R$ 130 mil. Aluguel, R$ 1.400. Mauri, (11) 99233-2746 (WhatsApp).

Veículos

• Honda Civic, LXL Flex, 2011, 20 km mil originais, cor prata, automático, bancos de couro, desembaçador, alarme de ré, rodas liga leve, vidro automático c/ insulfilm, engate traseiro. R$ 42 mil. Ana Cristina, (11) 99237-3813 (após 19h).

Diversos

• Vd. consórcio de imóvel contemplado, exclusivo para funcionário da Caixa, 46 parcelas pagas. Valor atual mensal: R$ 1.691,60. Crédito atualizado: R$ 155.765,33. Faltam 60 parcelas. Vendo por R$ 65 mil, aceito veículo. Elio, (41) 99769-5800 (WhatsApp) / eliobl@outlook.com

Apartamento na Praia da Riviera

Alugo p/ temporada e fins de semana, Jd. São Lourenço, acesso à Riviera e Itaguaré, varanda c/ churrasq., 2 dorms. c/ ar cond., 2 wc, hidro, 3 pisc., sauna, ofurô, brinq., salão de jogos, fitness, lan house. Até 8 pessoas. Paulo Santana / Maria do Carmo, (11) 96713-5421. Visite: http://suareservakakaepaulo.blogspot.com.

Para anunciar, envie e-mail para
classificados@apcefsp.org.br
Os itens anunciados são de responsabilidade do anunciante.

Agenda

Novembro

Dia 23
Festa do Chopp, no clube

Dia 30
4º Encontro da Diversidade, na capital

Dia 30
Xadrez na Montanha, na Colônia de Campos do Jordão

Dia 30
Festa do Havaí, na Colônia de Suarão

Dia 30
Festival de Tênis, no clube