

SOCIEDADE 2 X 0 ENTREGA DA CAIXA

PELA SEGUNDA VEZ, LEILÃO DA LOTEX É ENCERRADO SEM PROPOSTAS. CAIXA NÃO PODE TROCAR O FUTURO PELO PRESENTE

Não foi por falta de tentativas. Desde maio de 2016, o governo federal tenta vender áreas de negócios da Caixa. A “bola da vez”, nos últimos meses, tem sido a Loteria Instantânea Exclusiva (Lotex), modalidade conhecida popularmente como “raspadinha”, que a Lei 13.155/2015 tornou monopólio da União.

Depois de diversas tentativas, o leilão foi cancelado no dia 27 de maio, pela segunda vez, sem interessados.

Esta era a sétima tentativa de realizar o leilão. A primeira foi em julho de 2018, mas não apareceram interessados. A disputa, então, foi postergada para o final de novembro, depois para fevereiro, março, abril e maio deste ano.

O governo impediu a participação da Caixa Econômica Federal na concorrência, apesar de o banco já ter criado uma empresa com o objetivo de administrar a “raspadinha”.

Planos do governo - O fato é um grande revés para os interesses do governo, que planeja a venda da área de cartões, loterias, asset management e seguros da Caixa.

Na última semana, de acordo com o jornal Valor Econômico, a Caixa iniciou a seleção de bancos para o IPO da área de cartões, que estaria prevista para o segundo semestre, após a venda de ações da Caixa Seguridade.

A venda ou transferência de ativos que atualmente estão sob a gestão da Caixa comprometem a sustentabilidade financeira da empresa. Ativo, por definição do Comitê de Pronunciamentos Contábeis (CPC), é um recurso controlado pela empresa que lhe trará benefícios econômicos futuros.

Ao transferir o controle destes ativos, a Caixa também transfere, por óbvio, os benefícios econômicos futuros provenientes deste controle. Trata-se, portanto, de trocar o futuro pelo presente.

O agravante é o fato de que tal alienação não tem como objetivo nem mesmo o aumento da capacidade de alavancagem, já que, de acordo com o mesmo jornal Valor Econômico, o plano do governo seria reduzir o índice de Basileia, o que talvez elimine as condições da Caixa de retomar o espaço que já teve em mercados como o crédito PJ para micro e pequenas empresas.

A consequência seria, então, a simples diminuição da Caixa.

Liminar - Em ação impetrada pela Contraf/CUT e pela Fenac no Superior Tribunal Federal, em 2017, o ministro-relator Ricardo Lewandowski deferiu liminar que obriga autorização do Congresso Nacional para a venda de empresas públicas e suas subsidiárias.

No início deste ano, o ministro relator organizou audiência para debater o tema. A ação ainda não teve

o julgamento do mérito e, até o momento, não está na pauta do Supremo Tribunal Federal.

Outorga de concessões (como a Lotex) e venda de participações acionárias, como a detida pela Caixa na Petrobras e a que ela detinha no IRB, porém, não possuem esta limitação.

Baseado nesta decisão de Ricardo Lewandowski, o ministro do Supremo Tribunal Federal (STF) Edson Fachin derrubou decisão que autorizava a venda da Transportadora Associada de Gás, empresa subsidiária da Petrobras. A decisão foi assinada dia 24.



APCEF promove palestra sobre PDV em Bauru e no centro da capital



Para auxiliar os empregados na decisão de participar ou não do Programa de Demissão Voluntária (PDV), lançado pela Caixa em 17 de maio, a APCEF/SP irá promover dois novos encontros, na capital e no interior.

O primeiro acontece em Bau-

ru, dia 30, quinta-feira, às 17h30, no Auditório da SR Bauru, Av. Getúlio Vargas, 20-105, 3º andar, Parque Jardim Europa.

Capital - No dia 1º de junho, sábado, o encontro será na sede da APCEF/SP, das 9 às 13 horas, Rua 24 de Maio, 208, 10º andar, centro, próximo da estação República do metrô. Este segundo encontro será transmitido ao vivo na página da Associação no Facebook.

Inscrição pelo (11) 3017-8339 ou convites@apcefsp.org.br.

Balanços da APCEF são aprovados pelos associados em assembleia

Os balanços de atividades e patrimonial da APCEF/SP referentes ao período de 1º de abril de 2018 a 31 de março de 2019 foram aprovados tanto pelos associados como pelos membros da Diretoria Executiva e do Conselho Deliberativo da Associação.

A Diretoria Executiva analisou e aprovou as contas no dia 22 de maio e o Conselho Deliberativo no dia 24. A aprovação do balanço pelos associados acon-



teceu durante assembleia realizada em 25 de maio, no clube da capital. Também foi aprovada a renovação de operações de crédito da entidade.



Unidades

Julho tem acantonamento de férias em Avaré



O Acantonamento de Férias deste ano acontece entre 9 e 13 de julho, na Colônia de Avaré, para dependentes e convidados de 7 a 13 anos.

Informações, (11) 3017-8331, 3017-8355, convites@apcefsp.org.br ou www.apcefsp.org.br/acantonamento2019. Pagamento pode ser em pontos do Mundo Caixa.

Aposentados têm 10% de desconto em hospedagem



Aposentados associados (titulares) têm 10% de desconto sobre as diárias das Colônias de Avaré, Campos do Jordão (foto), Suarão, Ubatuba e, também, do flat de Santana.

Ligue para o espaço de sua preferência e faça a sua reserva.

Ubatuba fecha para manutenção em junho

A Colônia de Ubatuba estará fechada para serviços de manutenção entre 3 de junho e 4 de julho.

Nossos espaços

- Avaré, (14) 3848-3000
- Bauru, (14) 3234-6166
- Campos do Jordão, (12) 3042-2177
- Clube, (11) 5613-5600
- Flat, (11) 3017-8306
- Sede administrativa, (11) 3017-8300
- Suarão, (13) 3426-3860
- Ubatuba, (12) 3832-2452

@ faleconosco@apcefsp.org.br

Shows de forró e sertanejo animam festa junina do clube da capital

Também teremos comidas e bebidas típicas, dança da quadrilha e brincadeiras

Anote na sua agenda: dia 1º de junho, sábado, tem Festa Junina no clube da APCEF/SP, na capital, a partir das 17 horas.

Vai ter muita brincadeira na quadrilha, nas barracas de pescaria, argola e tomba latas. Para comer, estão previstas barracas de churrasco, doces, canjica, milho

verde, caldos, batata frita, pastel, pizza...

Não vai perder, hein!? O clube da APCEF/SP fica na Avenida Yervant Kissajikian, 1.256, em Interlagos, capital.

Venda de ingressos no site:
www.apcefsp.org.br.



Festa Junina no clube, em 2017

D'Lucca & Gabriel e Nanda Queiroz são os artistas convidados

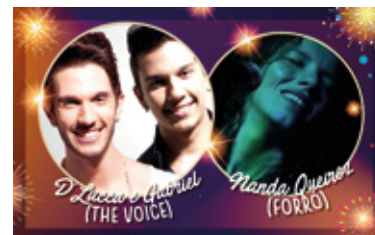

Os irmãos D'Lucca & Gabriel serão uma das atrações da Festa Junina da APCEF/SP. Naturais de São Bernardo do Campo, os dois participaram do The Voice Brasil, da Rede Globo.

Prometem animar o público com repertório sertanejo interpretando grandes sucessos e hits próprios.

Nanda Queiroz agita o sábado no clube com um forró animado e gostoso de dançar. Aproveite!

Aposentados

Junho tem festa típica dos aposentados na Colônia de Suarão. Inscreva-se!

Dia 28 de junho, sexta-feira, tem Festa Junina dos Aposentados na Colônia de Suarão. Vai ter comida e bebida boa, brincadeiras, passeio em Santos, desfile Miss e Mister Caipirinha, quadrilha e

baile com música ao vivo. Saída do clube da APCEF/SP e da estação Conceição do metrô.

Miss e Mister Caipirinha - Para participar da brincadeira, os



candidatos deverão ter um item reciclável compondo o look caipira. É simples: pode ser uma peça de roupa ou acessório, como um brinco, cinto, colar... O objetivo é promover a conscientização para a importância da reciclagem e o uso destes materiais no dia a dia.

Os primeiros colocados nas categorias masculina e feminina ganharão voucher para uso nas unidades de lazer da APCEF/SP. Inscrições serão feitas durante o evento.

Inscrições: (11) 3017-8339
ou convites@apcefsp.org.br.

Esportes

Última etapa da Corrida Fenae será em Suarão

No domingo, 30 de junho, acontece a terceira e última etapa da Corrida Fenae do Pessoal da Caixa nas areias da praia de Suarão, próximo à Colônia da APCEF/SP.

O transporte sairá do clube da APCEF/SP às 6 horas, com parada na estação Conceição do metrô às 6h30. Retorno às 16 horas.



Participe de Campeonato de Xadrez

De 20 a 23 de junho, quinta-feira a domingo (feriado de Corpus Christi) acontece o Campeonato Brasileiro Amador de Xadrez, no Hotel Dan Inn Planalto, centro de São Paulo.

Inscreva-se e fale conosco para reembolso de parte da inscrição.

Inscrições e informações: (11) 5613-5600, 96334-1276 (WhatsApp) ou esportes@apcefsp.org.br.

Comissão Paritária debate critérios da promoção por mérito

Novo encontro entre representantes da Caixa e dos empregados acontece em 4 de junho

Representantes dos empregados e da Caixa participantes da Comissão Paritária da Promoção por Mérito retomaram as discussões acerca dos critérios para a promoção em 22 de maio, em Brasília.

Na reunião anterior, a Caixa alegou que alguns dos dados solicitados pela representação dos empregados só estariam disponíveis após a publicação do balanço do banco, que aconteceu em março.

Nesta última reunião, a Caixa trouxe à mesa informações dos impactos da promoção por mérito 2019 (ano-base 2018) na folha salarial e apresentou a proposta de novos critérios para 2020 (ano-base 2019).

Segundo a Caixa, os critérios foram construídos a partir de *benchmarks* realizados com outras empresas públicas e levando em conta que, na sua avaliação, os empregados têm dificuldade em fazer a distinção entre a avaliação subjetiva da promoção por mérito e a "avaliação do estilo" da Gestão de Desempenho de Pessoas (GDP).

Na proposta trazida pelo banco, os deltas seriam distribuídos aos empregados que obtiverem o desempenho consolidado na GDP nos quadrantes: Eficaz, Superior em Estilo, Superior em Resultado e Excepcional.

No último ciclo do instrumento, os empregados que não ocupam função gratificada/cargo comissionado efetivo foram incluídos, passando, pela primeira vez, a ser aplicado a todos.

Atualmente, a nota da GDP já define a participação em PSIs e descomissionamentos. Parte considerável da nota de resultados depende de um acordo individual estabelecido entre o empregado e a chefia.

O resultado do instrumento, de acordo com a Caixa, é disponibilizado sempre após o fechamento do balanço do banco, o que extrapola o prazo definido para o pagamento dos deltas, que é janeiro. Além disso, por entender que se trata de instrumento de gestão, a Caixa não discute o conteúdo da GDP com a representação dos empregados.

Outra reunião da Comissão foi marcada para o dia 4 de junho, ocasião em que os representantes dos empregados devem levar proposta alternativa para a sistemática da promoção por mérito.

Histórico - Forma de progressão

no Plano de Cargos e Salários (PCS), junto com a promoção por antiguidade - que é devida ao empregado a cada dois anos -, a promoção por merecimento deixou de ser aplicada em 1996.

Em 1998, a situação agravou-se, pois os empregados admitidos a partir desta data foram enquadrados em um novo PCS, que na carreira administrativa possuía apenas 15 referências, com um piso e um teto que, atualizados pelos índices de reajuste alcançados nas campanhas salariais, são de R\$ 2.827 e R\$ 3.631 respectivamente (valores atuais).

Assim, a última referência do PCS, que seria alcançada pelo empregado somente após 30 anos de trabalho, considerando as promoções por antiguidade a cada dois anos e a ausência da promoção por merecimento, era apenas R\$ 804 maior que a referência de ingresso na Caixa.

Em 2008, os empregados conquistaram a unificação dos PCS de quem foi admitido antes e depois de 1998, ampliando o teto e restabelecendo as promoções por merecimento. O novo PCS, atualmente em vigência, conta com 48 referências, sendo a inicial (201) R\$ 2.832 e a última (248) R\$ 8.276, diferença de R\$ 5.444 entre a referência final e a inicial.

Considerando a concessão de um delta merecimento a cada ano e o delta por antiguidade a cada dois anos, o empregado pode alcançar o topo do novo PCS após 32 anos trabalhados na Caixa.



APCEF Indica



Excursão Beto Carrero + Balneário Camboriú

Conheça o maior parque multitemático da América Latina, resultado do sonho de Beto Carrero.

Saída: 14 de novembro do metrô Sacomã, 21h; metrô Barra Funda, 22h. Retorno dia 17.

Passeio inclui: transporte em ônibus de turismo, seguro-viagem, kit lanche (ida), hospedagem com café da manhã, 1 dia de ingresso no Parque Beto Carrero World, praia Balneário de Camboriú (livre), guia credenciado.

Desconto: compre pelo www.bilheteria.com/apcefsp e ganhe desconto. Solicite código de acesso na APCEF/SP.

Convênios

Confira empresas que oferecem desconto

- **Centro Universitário Assunção (UniFai)** - Rua Afonso Celso, 671/711, Vila Mariana, capital, (11) 5087-0188 - www.unifai.edu.br. **Desconto:** de 25% a 40%, solicite carta de desconto.

- **Colégio Lumen Vitae** - Rua Afonso Celso, 671, Vila Mariana, capital, (11) 5579-1191 - www.colegiolumen.com.br. **Desconto:** 20%.

Informações, (11) 3017-8300 ou convencios@apcefsp.org.br.

Fique por dentro

Receba notícias e o jornal pelo WhatsApp

Quer receber o jornal e informações da APCEF/SP pelo WhatsApp? Basta adicionar (11) 99900-3146 nos contatos do seu celular e enviar mensagem com seu nome para o mesmo número.

EXPEDIENTE

Diretor-presidente: Kardec de Jesus Bezerra. Diretora de Imprensa: Claudia Fumiko Tome. Jornalistas: Luana Arrais (Mtb 007108-4), Raissa Torres (Mtb 74.111), Raquel Benini (Mtb 39.593) e Tania Volpato (Mtb 24.688). Diagramação e artes: Cláudia Tieri e Marcelo Luiz. Impressão: TM Gráfico. Tiragem: 9 mil exemplares. Sede: Rua 24 de Maio, 208, 10º andar, República, capital.

Fenae

Inscrições do Talentos Fenae podem ser feitas até dia 30



Se você é empregado da Caixa e quer compartilhar seu talento, inscreva-se no Talentos Fenae/APCEF. Já são quase 1.900 obras inscritas.

Os interessados ganharam mais alguns dias para inscrever suas obras. As inscrições, que seriam encerradas no dia 25, foram prorrogadas até 30 de maio.

Todos os detalhes sobre como participar do concurso cultural estão disponíveis no site www.fenae.org.br/talentos.

São quatro categorias: Imagem (Foto e filme), Artes Visuais (Desenho/Pintura e Desenho infantil), Literatura (Contos/Crônicas e Poesia) e Música (Composição

e Interpretação). A seleção será em duas etapas, uma estadual e a outra nacional. Na categoria Música, as seletivas ocorrem nas APCEFs entre 2 de agosto e 30 de setembro.

Os campeões dos estados se juntarão às demais modalidades do concurso na final que ocorrerá de 4 a 7 de dezembro, em Florianópolis (SC), com as apresentações dos finalistas de composição e interpretação e a premiação de todos os vencedores.



Noite Italiana no clube, dia 24 de maio



APCEF em Movimento no clube, no dia 25



Para ver mais fotos e vídeos, acesse www.apcefsp.org.br > Informações > Multimídia



Corrida FENAE do Pessoal da CAIXA

PRÓXIMA ETAPA

Clube

9 de junho, a partir das 7h30

Inscrições:
esportes@apcefsp.org.br ou
 (11) 5613-5600 / (11) 96334-1276
 (WhatsApp)

Anúncios

Apartamentos

- Vd., Água Branca, capital, R. Carlos Vicari (próx. ao Shopping), 3 dorms. (1 suíte), varanda, living 2 amb., escritório, coz. plan., á. s. c/ wc, 2 vagas, cond. c/ lazer. Gisele, (11) 99973-9144 ou Ricardo, (11) 98690-7326.
- Vd., Vila Mariana, na capital, cond. arborizado, próx. metrô Imigrantes, 85 m², 2 por andar, 3 dorms., 2 wc. R\$ 397 mil. Henrique, (11) 99592-8577 (solicite fotos).
- Vd., Praia Grande, Jardim Imperador, 200 m da praia, 65 m², prédio de 3 andares, 2 dorms., 1 wc, coz. azulejada, sacada, á. s., portaria, portão eletrônico, interfone, salão de festas, churrasq., 1 vaga. R\$ 175 mil. Adriana, (11) 99914-9077.
- Vd., na capital, duas quadras do metrô Santana, capital, novo, 1 dorm., varanda, salão de festas, academia, piscina, 1 vaga. Terezinha, (11) 98023-2041.

Sobrados

- Vd., Vila Guilhermina, capital, próx. metrô, 3 dorms. (1 suíte), c/ armários, sala 2 ambs., quintal c/ churrasq., jardim de inverno, 2 vagas cobertas. Aceita

financ. R\$ 580 mil. Roberto / Mirian, (11) 99941-1421 (solicite fotos).

Diversos

- Vd. estante de mármore. R\$ 500. Edison, (11) 95357-6899.
- Vd. guarda-roupa. R\$ 1.500. Edison, (11) 95357-6899
- Família vende tudo, itens novos e usados, móveis, eletrodomésticos, lustres, cortinas, tapetes, quadros, enxoval, roupas, sapatos, malas, cristais, objetos de decoração. Solicite fotos por Whatsapp. Gidia, (11) 99487-1882 / Ivone, (11) 99264-9256.

Permuta

- Dilson Sergio Moreno, TBN na agência Mooca Plaza Shopping, SR Ipiranga, deseja permuta para SRs Paulista ou Santana. Contato: (11) 97989-1027.

Apartamento na Praia da Riviera

Alugo p/ temporada e fins de semana, Jd. São Lourenço, acesso fácil às praias da Riviera e Itaguapé,

varanda c/ churrasq., 2 dorms c/ ar cond., 2 wc, hidro, 3 pisc., sauna, ofurô, brinquedoteca, salão de jogos, fitness, lan house. Acomoda até 8 pessoas. Paulo Santana / Maria do Carmo, (11) 96713-5421. Visite: <http://suaresevakakaepaulo.blogspot.com>.

Mobiliário - Marcenaria Ishida

Realizamos todos os tipos de mobiliários, guarda-roupas, home theaters, closets, cozinhas. Contamos c/ serviço de arquitetura de interiores e iluminação para projetos. Wenceslau, (11) 99912-8929 (WhatsApp) / www.marcenariaishida.com.br / arquitetoishida@gmail.com.

Para anunciar, envie e-mail para

classificados@apcefsp.org.br

Os itens anunciados são de responsabilidade do anunciante.

Informes publicitários

Agenda

Junho

Dia 1

Festa Junina no clube

Dia 3

Colônia de Ubatuba fecha para manutenção

Dia 9

Corrida Fenae do Pessoal da Caixa no clube

Dia 13

APCEF nos Passos da Cultura - Templo Luz do Oriente e Sítio Nakahara

Dia 28

Festa Junina dos Aposentados na Colônia de Suarão