

DIEESE – Subseção APCEF/SP

Informe semanal – nº 214 – 9 de maio de 2019

**A previdência não é apenas um benefício individual**

Discute-se a reforma da previdência como se o benefício pago ao aposentado ou pensionista fosse valor que se encerrasse em si. Não é. A previdência é mais do que o pagamento do benefício a este ou aquele beneficiário. É, na economia do país, elemento essencial. No estado de São Paulo, o mais rico do país, há 645 municípios e, dos 611 municípios com balanço de 2018 já publicado pela Secretaria do Tesouro Nacional, 205 apresentam montante pago pelo Instituto Nacional do Seguro Social (INSS) a seus cidadãos aposentados e pensionistas superior ao total da respectiva receita orçamentária. Nessas localidades, os beneficiários, que recebem em média R\$1.200,00 por mês, girarão a economia local em volume que ultrapassa ao da arrecadação de tributos.

Tabela 1 – total dos 205 municípios do Estado de São Paulo cuja soma de valores transferidos pelo INSS aos assistidos é superior à receita orçamentária da localidade - 2018

Municípios do estado de São Paulo com valor transferido pelo INSS superior à receita orçamentária.

Receita Orçamentária em 2018	R\$ 50.479.896.765,34
população	16.316.418
valor médio da receita por habitante - ano	R\$ 3.093,81
Total pago pelo INSS no ano	R\$ 60.116.157.393,73
beneficiários da previdência	3.213.235
valor médio do benefício - ano	R\$ 18.708,92

*Fonte: Secretaria do Tesouro Nacional e Secretaria de Previdência*

**Proporção elevada de assistidos nos municípios**

Para população de 45,5 milhões de habitantes em dezembro de 2018, segundo estimativa do Instituto Brasileiro de Geografia e Estatística (IBGE), o estado de São Paulo registrava, de acordo com INSS, 7,8 milhões de beneficiários de previdência, o equivalente a 17,1% do total. Considerando-se intervalos de frequência, mais de 111 municípios do estado concentram entre 18 e 21 aposentado e pensionista para cada 100 habitantes. Há casos com proporção bem maior, entre eles São Caetano do Sul com 58.445 assistidos do INSS para população de 160.275 habitantes, 36% do total, e o de Santa Rita d'Oeste, cuja população de 2.510 habitantes inclui 980 aposentados e pensionistas, 39% do total.

Gráfico 1 – frequência de aposentados e pensionistas em relação à população dos municípios do estado de São Paulo – dezembro de 2018

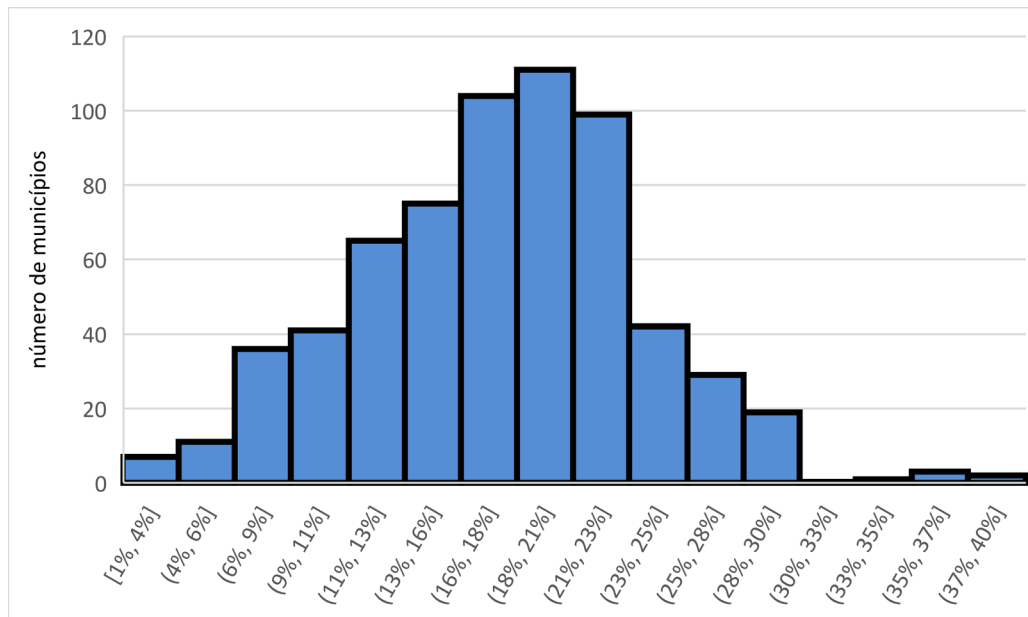

Fonte: Secretaria do Tesouro Nacional e Secretaria de Previdência

#### Previdência distribui renda

Dados da Associação Nacional dos Auditores da Receita Federal do Brasil (ANFIP), ano-base 2017, apontam que em 4.896 municípios do Brasil, 87,9% do total, o pagamento de benefícios do regime geral de previdência (INSS) é superior ao total arrecadado para a previdência. Aqui está um dos mais efetivos meios de distribuição de renda no país.

Tabela 2 – municípios com montante dos benefícios pagos pelo INSS superior ao total arrecadado para a previdência – 2017 – grandes regiões

Região	total de municípios	soma de benefícios superior ao da arrecadação ao INSS	
		municípios	% do total
Centro-Oeste	458	362	79,0%
Nordeste	1.794	1.631	90,9%
Norte	453	373	82,3%
Sudeste	1.669	1.462	87,6%
Sul	1.191	1.068	89,7%
<b>total Brasil</b>	<b>5.570</b>	<b>4.896</b>	<b>87,9%</b>

Fonte: ANFIP - "A previdência social e a economia dos municípios"