



CONFIRA ALGUMAS MUDANÇAS DA REFORMA DA PREVIDÊNCIA

QUEREM QUE MUDANÇAS NA PREVIDÊNCIA SEJAM APROVADAS POR LEIS COMPLEMENTARES

A proposta de reforma da Previdência transfere para Leis Complementares de iniciativa do Poder Executivo Federal a possibilidade de definir pontos da aposentadoria como idade mínima, cálculo de benefícios e tempo de contribuição. Atualmente, as mudanças na Previdência só podem ser feitas por meio de uma Proposta de Emenda Constitucional (PEC), que é apresentada por membros do legislativo, além do presidente da República. Para ser aprovada, precisa ser submetida à votação em dois turnos na Câmara e no Senado, onde são necessários três quintos dos votos de seus membros. Já a Lei Complementar pode ser apresentada por qualquer cidadão. Embora também exija votação na Câmara e no Senado, e tenha o mesmo trâmite para a aprovação, é necessária apenas a maioria absoluta nas duas casas.

QUEM SE APOSENTAR E CONTINUAR TRABALHANDO PERDE O DIREITO DE RECEBER MULTA DE 40%

Pela proposta de reforma da Previdência, os trabalhadores que se aposentarem e continuarem trabalhando na mesma empresa vão perder o direito de receber a multa de 40% sobre os depósitos efetuados na sua conta individual do Fundo de Garantia do Tempo de Serviço (FGTS). Além disso, as empresas não precisarão mais continuar recolhendo o FGTS dos trabalhadores aposentados. Pelas regras atuais, o trabalhador que se aposenta recebe o valor que tem depositado em sua conta individual do FGTS e, se continuar trabalhando, o patrão continua depositando na sua conta porque a aposentadoria não encerra o contrato de trabalho. Quando a empresa demite esse trabalhador, ele recebe todos os direitos trabalhistas e os 40% da multa do FGTS calculado sobre todo o período trabalhado. Na Proposta de Emenda à Constituição, o trabalhador perde esse direito se continuar na mesma empresa após se aposentar.

QUEREM IMPLEMENTAR O REGIME DE CAPITALIZAÇÃO NA PREVIDÊNCIA OFICIAL

Faz parte da proposta de reforma da Previdência a criação de um modelo de capitalização, uma poupança pessoal do trabalhador. Ele tem de depositar todos os meses um percentual do seu salário nesta conta individual para conseguir se aposentar na velhice. Essa conta é administrada por bancos, que podem investir em ativos e não ter o retorno esperado. O atual modelo de Previdência no Brasil é chamado de repartição, ou seja, quem está no mercado e contribui mensalmente ao INSS garante o pagamento dos benefícios de quem já se aposentou. E todos contribuem - trabalhador, patrão e governo. Já no modelo de capitalização não tem a contribuição do empregador nem do Estado. O responsável será somente o cidadão.

MULHERES SERÃO MAIS PREJUDICADAS

No modelo atual, as trabalhadoras podem se aposentar após 30 anos de contribuição ao INSS, sem a exigência de idade mínima. Para ter acesso ao valor integral do benefício, pela regra vigente neste ano, a soma da idade mais o tempo de contribuição tem de ser igual a 86 (56 anos + 30 contribuição = 86, aposentadoria integral). No caso das trabalhadoras que não conseguem se aposentar por tempo de contribuição, a aposentadoria é por idade: 60 para as mulheres, com no mínimo 15 anos de contribuição. A reforma proposta acaba com a aposentadoria por tempo de contribuição e obriga as mulheres a se aposentarem com, no mínimo, 62 anos de idade. Nesse caso, o tempo mínimo de contribuição subirá de 15 anos para 20 anos e as trabalhadoras vão receber apenas 60% do valor do benefício. Para ter acesso à aposentadoria integral, a trabalhadora terá de contribuir por pelo menos 40 anos.

TEM MAIS ATAQUES À PREVIDÊNCIA!

Além dos itens apontados, a proposta aumenta a idade mínima para aposentadoria de homens para 65 anos e de mulheres para 62 anos, aumenta o tempo mínimo de contribuição, reduz o valor do benefício, muda as regras para o Benefício da Prestação Continuada (BPC) e limita o valor pago na concessão do benefício de pensão por morte, entre outros ataques.

Aguarde: **Seminário sobre a Previdência, dia 11 de maio**

WWW.REAJAAGORA.COM.BR

As Centrais, mobilizadas contra a Reforma da Previdência, criaram um site que oferece ao trabalhador esclarecimentos e materiais sobre diversos pontos da reforma, além da calculadora da aposentadoria e acesso à plataforma de pressão aos parlamentares. Acesse e confira!

Colônias

Reservas para segundo período de julho serão abertas dia 11

Dia 11 de abril, quinta-feira, serão abertas as reservas para hospedagem durante o segundo período da alta temporada (julho) em Campos do Jordão.

Para o primeiro período (de 28 de junho a 9 de julho), as reservas foram abertas dia 4. Ligue e faça sua reserva. Confira o calendário:

- Segundo período, hospedagem de 10 a 14 de julho - abertura dia 11 de abril, quinta-feira, às 7 horas;
- Terceiro período, de 15 a 21 de julho - abertura dia 18;
- Quarto período, de 22 a 31 de julho - abertura dia 25.



Tem promoção para as mães em maio

Para presentear as mães, a APCEF/SP preparou uma promoção especial em Campos do Jordão e Avaré. No período de 10 a 12 de maio, a mãe associada ganha sua hospedagem.

Ligue e confira as condições para aproveitar a promoção.



Ubatuba fecha para manutenção em junho

A Colônia de Ubatuba estará fechada para serviços de manutenção entre 3 de junho e 4 de julho.

Nossos espaços

- Avaré, (14) 3848-3000
- Bauru, (14) 3234-6166
- Campos do Jordão, (12) 3042-2177
- Clube, (11) 5613-5600
- Flat, (11) 3017-8306
- Sede administrativa, (11) 3017-8300
- Suarã, (13) 3426-3860
- Ubatuba, (12) 3832-2452

@ faleconosco@apcefsp.org.br

Tem visita ao Farol Santander neste mês no APCEF nos Passos da Cultura

Passeio será dia 30 de abril, terça-feira, com café da tarde na Casa Mathilde

A próxima edição do APCEF nos Passos da Cultura será uma visita ao Farol Santander, em 30 de abril, terça-feira. Inspirado no Empire State, o prédio é um dos mais altos do país.

Conhecido pelos paulistanos como o famoso Prédio do Banespa, o Edifício Altino Arantes reabriu suas portas em janeiro de 2018 (estava fechado desde 2015).

O espaço conta com diversas atrações distribuídas por 18 dos 35 andares do edifício, com destaque para a pista de skate, os espaços para exposições e - claro - o famoso mirante!

Após a visita, a APCEF/SP leva você para um café da tarde na Casa Mathilde, doçaria tradicional portuguesa do centro da capital paulista.

Quem pode participar - Associados da ativa, aposentados e dependentes (filhos, pais, mães, sogros e sogras) podem participar de todos os eventos da APCEF.

Informações e inscrições - Ligue (11) 3017-8339, envie e-mail para convites@apcefsp.org.br ou acesse nosso site www.apcefsp.org.br.



O APCEF nos Passos da Cultura levou associados ao Mosteiro de São Bento em agosto do ano passado

Eventos

Próxima parada do APCEF em Movimento será na Baixada Santista

Anote na sua agenda: dia 4 de maio, sábado, a partir das 9 horas, temos encontro marcado no APCEF em Movimento no litoral paulista, no Sesi Santos.

Nos moldes da edição em Ribeirão Preto, o evento incluirá programação com atividades esportivas e recreativas para toda a família, churrasco de confraternização e comemoração dos 112 anos da APCEF/SP.

Inscrições até 26 de abril pelo (11) 3017-8339 ou convites@apcefsp.org.

O Sesi Santos fica na Avenida Nossa Senhora de Fátima, 366, Jardim Santa Maria.

Ribeirão Preto e capital - O APCEF em Movimento em Ribeirão Preto acontece em 13 de abril, sábado. Na capital, o evento está marcado para 25 de maio.



Foto do site do Sesi Santos

Esportes

APCEF é homenageada por incentivo à prática do xadrez



A APCEF/SP, entre outras entidades, foi homenageada em 28 de março na Câmara Municipal de São Paulo. O evento teve como foco esportes da mente e pessoas e organizações que promovem modalidades como o xadrez.

“O clube de xadrez da APCEF tem participado de diversas atividades e isto fez com que a Associação tenha se notabilizado no mundo do xadrez. Exemplos disto são a participação dos jovens da Moradia e Cidadania e a realização do Torneio Interclubes no clube”, comentou o dirigente da APCEF/SP Amauri Nogueira da Cruz, integrante do clube de xadrez da Associação.

Julgada ação para não incidência de IR sobre contribuições extraordinárias

Em caso de dúvida, fale com a APCEF/SP pelo (11) 3017-8311 ou 3017-8316

Em 19 de dezembro de 2017, a Fenae ajuizou ação coletiva questionando a incidência de Imposto de Renda sobre as parcelas de contribuição destinadas ao equacionamento do déficit da Funcef.

Em 1º de março de 2019 foi realizado o julgamento em 1ª instância pela 7ª Vara Cível Federal de São Paulo.

A sentença resultou parcialmente procedente, sendo deferida a dedução das contribuições adicionais no limite de 12% fixado em lei (Lei 9.532/97, artigo 11).

De acordo com informações da advogada responsável, Gláucia Costa, a sentença é omissa. “Uma vez que não houve apreciação do pedido de extinção do limite de 12% de dedução e nem da restituição do Imposto já recolhido”, afirmou.

No momento, a ação está no gabinete do juiz aguardando julgamento. A Fenae ingressou com recurso pedindo ao juiz que esclareça aspectos da sentença.

Confira as respostas para alguns questionamentos recebidos pela APCEF/SP:

1. *Não assinei nenhum documento, como sei se faço parte dessa ação?*

Todos os associados aposentados/ativos que se associaram até o dia 19 de dezembro de 2017 fazem parte da respectiva ação.

2. *Posso utilizar essa dedução na declaração de Imposto de Renda de 2019?*

Não, pois ainda cabem recursos.

3. *É obrigatório o lançamento dos valores pagos a título de equacionamento?*

As contribuições não são dedutíveis, sendo assim, não é

obrigatório seu lançamento. Caso queira informar em sua declaração o montante do equacionamento, poderá informar no item pagamentos efetuados - código 99.

4. *Qual o prazo para finalização da ação?*

Segundo dados fornecidos pelo Conselho Nacional de Justiça (CNJ), um processo dura em média quatro anos.

Caso haja dúvidas, a APCEF está à disposição para esclarecimentos. Ligue para o Departamento Jurídico no (11) 3017-8311, 3017-8316 ou envie e-mail para juridico@apcefsp.org.br.

APCEF/SP oferece assessoria gratuita para declaração do Imposto de Renda

Agende agora mesmo sua assessoria gratuita para declaração de Imposto de Renda. Ligue (11) 3017-8311 ou 3017-8316.

Em Bauru, o atendimento acontece aos sábados e domingos, até 28 de abril, das 9 às 17

horas, na Subsede, Rua Francisco Pires Corrêa, 7-28, Panorama Parque.

Em São Paulo, o atendimento é na Rua 24 de Maio, 208, República, até 30 de abril, das 9 às 18 horas.

APCEF Indica

Conheça a Biblioteca Infantil Multilíngue

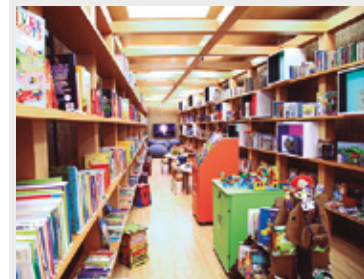

Inaugurada em agosto de 2013, a Biblioteca Infantil Multilíngue é o primeiro espaço da América Latina com livros em diversas línguas para crianças e jovens até 19 anos. Aberta à comunidade tanto para consulta como para o empréstimo de livros.

Localização: Centro Universitário Belas Artes, Rua Dr. Álvaro Alvim, 90, Vila Mariana, capital.

Funcionamento: de segunda a sexta-feira, das 9 às 18 horas.

Acesso: www.bibliotecainfantil.com.br.

Convênios

Confira empresas que oferecem desconto

• **Cel Lep** - Unidades na capital e no interior, consulte <http://br.cellep.com>. **Desconto:** 10% em cursos regulares de inglês e espanhol.

• **Fiap** - Unidades na Aclimação, Paulista, Vila Olímpia e Alphaville. **Desconto:** 10% no valor das mensalidades nos cursos de graduação e colégio (Fiap School e Módulo), 20% em cursos MBA ou curta duração Shift da Fiap.

Informações, (11) 3017-8300 ou convencios@apcefsp.org.br.

Fique por dentro

Receba notícias e o jornal pelo WhatsApp

Quer receber o jornal e informações da APCEF/SP pelo WhatsApp? Basta adicionar (11) 99900-3146 nos contatos do seu celular e enviar mensagem com seu nome para o mesmo número.

EXPEDIENTE

Diretor-presidente: Kardec de Jesus Bezerra. Diretora de Imprensa: Claudia Fumiko Tome. Jornalistas: Luana Arrais (Mtb 007108-4), Raissa Torres (Mtb 74.111), Raquel Benini (Mtb 39.593) e Tania Volpato (Mtb 24.688). Diagramação e artes: Cláudia Tieri e Marcelo Luiz. Impressão: TM Gráfico. Tiragem: 9 mil exemplares. Sede: Rua 24 de Maio, 208, 10º andar, República, capital.

Fenae

Sorteados os participantes do Inspira Fenae. Acesse o site e confira

Foi realizado, no último dia 4, o segundo sorteio de vagas dos associados das APCEFs que irão participar do Inspira Fenae 2019 - Transformações, evento que será realizado na capital mineira nos dias 26 e 27 de abril. Acesse www.fenae.org.br/inspirafenae2019 e confira a relação dos sorteados.

Participaram do sorteio os associados que interagiram na Rede do Conhecimento entre os dias 22 de abril de 2018 e 3 de abril de 2019.

Palestrantes confirmados

Entre os palestrantes confirmados para o Inspira Fenae estão os professores Mario Sérgio Cortella, doutor em Educação, e Marcio Atalla, especialista em saúde e bem-estar. O mestre de cerimônia será o youtuber Murilo Gun.

Os sorteados assistirão a palestras e mesas-redondas, ministradas por pensadores de referência em inovação, criatividade, tecnologia, formação de lideranças, dentre outros relacionados à temática Transformações.

Violão: novo curso na Rede do Conhecimento



Você sempre quis aprender a tocar violão, mas não tinha tempo para aulas? Pois agora a Rede do Conhecimento - www.fenae.org.br/rededoconhecimento - leva o curso até você. As aulas on-line são dadas pelo músico Rafael Galante, professor e arranjador musical há mais de 15 anos.

O curso é dividido em 20 capítulos, cada um com um exercício de técnica, digitação e escalas; um exercício de ritmo da mão direita, um de leitura e, por fim, uma aula de repertório, no qual o aluno aplica os exercícios estudados em uma música.

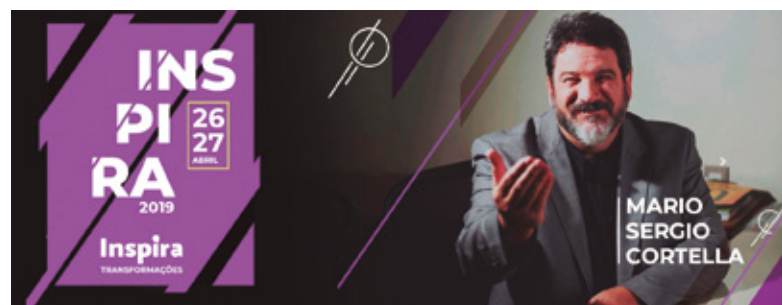

Mãe:

*Um amor que se multiplica!
Quais são suas outras paixões?*

APCEF/SP

**PARTICIPE E CONCORRA
A VALES DE 500 REAIS!
INSCRIÇÕES ATÉ 5 DE MAIO
WWW.APCEFS.P.ORG.BR**

Anúncios

Informes publicitários

Apartamentos

- Vd., próx. ao metrô Brigadeiro e Parque do Ibirapuera, capital, c/ 1 dorm., reformado por arquiteto, todo com armários. Sueli, (11) 99989-4513.
- Vd. ou alugo, zona leste, fácil acesso ao Shop. Aricanduba, Parque do Carmo, Rodoanel, ônibus p/ Tatuapé e metrô Carrão, mobiliado, portaria 24 horas, piscina, quadra poliesportiva, salão de festas, churrasqueira R\$ 240 mil / aluguel, R\$ 900. Fabiano, (11) 98445-6692.
- Vd., com 3 dorms., 1 suíte, 3 vagas, 85 m², sacada, prox. ao metrô V. Mariana e Chácara Klabin, vago, c/ lazer, R\$ 820 mil. Luís, (11) 98571-5535.
- Vd., em Santos, Boqueirão, 80 m², 2 dorms., 2 banheiros, elevador, garagem coletiva, portaria 24h. R\$ 380 mil. Ana Elisa, (13) 99640-8088.

Sobrados

- Vd., Vila Guilhermina, capital, próx. metrô, 3 dorms. (1 suíte), c/ armários, sala 2 amb., quintal com churrasqueira, jardim de inverno, 2 vagas. Aceita financ. R\$ 580 mil. Roberto / Mirian, (11) 99941-1421 (solícite fotos).

Terrenos

- Em Taubaté, 10 x 25 m, condomínio fechado na Independência, R\$ 170 mil. Thiago, (12) 99602-2870.
- Em Paranaipamema, cond. Riviera de Santa Cristina XIII, lote 13/Q IA, 450 m², clube, restaurantes, piscinas, quadras, segurança, portarias. Doc. em ordem. R\$ 21 mil. Estuda proposta. Margarida, (11) 99464-9903/ (19) 3835-7525.

Veículos

- March 1.6 SL, 2015, flex, prata, com 30.900 km. R\$ 37.000,00. Rose, (11) 98759-0888.
- Jac T6, vermelha, flex, completa (c/ módulo de subida conjugado ao alarme, insulfilm), único dono, 14 mil km, revisões em dia, final 4, documentação de Santo André. R\$ 49 mil, aceita propostas. Sérgio ou Bárbara, (11) 99807-1186 ou 99807-1137.
- Ford Eco Sport 2017, prata, 12.500 km, completa. Sula, (11) 99998-9529.

Casa na Praia do Indaiá / Bertioga

Aluga p/ temporada e fins de semana, litoral norte,

frente para praia, cond. c/ piscina, garagem, 2 dorms., 2 wc, churrasq., ar condicionado, ventilador de teto. Acomoda 7 pessoas. Anita, (11) 99451-2898.

Apartamento na Praia da Riviera

Alugo p/ temporada e fins de semana, Jd. São Lourenço, acesso às Praias da Riviera e Itaguapé, varanda c/ churrasq., 2 dorms. c/ ar cond., 2 wc, hidro, 3 piscinas, sauna, brinquedoteca, salão de jogos, fitness, lan house. Acomoda 8 pessoas. Paulo ou Maria, (11) 96713-5421 / <http://suareservakakaepaulo.blogspot.com.br>.

Mobiliário - Marcenaria Ishida

Realizamos todos os tipos de mobiliários, guarda-roupas, home theaters, closets, cozinhas. Contamos c/ serviço de arquitetura de interiores e iluminação para projetos. Wenceslau, (11) 99912-8929 (WhatsApp) / www.marcenariaishida.com.br / arquitetoishida@gmail.com.

Para anunciar, envie e-mail para classificados@apcefsp.org.br

Os itens anunciados são de responsabilidade do anunciante.

Agenda

➤ Abril

Dia 12

APCEF de Portas Abertas, na Verace Pizza, em Ribeirão Preto

Dia 13

APCEF em Movimento em Ribeirão Preto - Comemoração dos 112 anos

Dia 27

Início do Torneio de Futebol Society Livre, no clube da capital

Dia 30

APCEF nos Passos da Cultura, no Farol Santander

➤ Maio

Dia 4

1º Open de Tênis da APCEF/SP, no clube da capital