



## DIEESE - Subseção APCEF/SP

Informe Semanal - n. - 62, 01/03/2016

### A renda, segundo o IBGE

O IBGE divulgou nesta semana a renda domiciliar per capita em 2015. Os dados constam da Pesquisa Nacional por Amostra Contínua (PNAD). Maior renda se registra no Distrito Federal, R\$ 2.252,00. A menor no Maranhão, R\$ 509,00. A renda no Brasil é de R\$ 1.113,00. Em pesquisa também em fevereiro, relativa à situação do terceiro trimestre de 2015, o mesmo IBGE apontou renda mensal média das pessoas ocupadas de R\$ 1.899,00. Supondo-se uma família com três pessoas, dois ocupados e um dependente, a renda média seria R\$ 1.266,00. Números se aproximam nas pesquisas e guardam, em comum, a constatação de que a remuneração, sob qualquer critério, muito baixa.

Gráfico 1 – Renda per capita Brasil, Estados e Distrito Federal - 2015

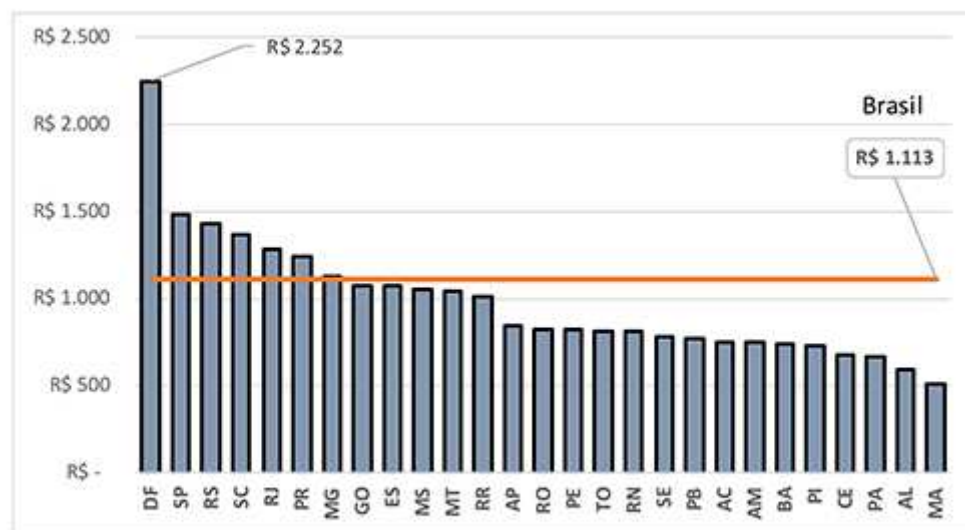

Fonte: IBGE

Elaboração: DIEESE Subseção APCEF São Paulo

>Saiba mais

### Renda por região

A observação da renda média per capita, agrupando-se as unidades por regiões, ressalta a ainda imensa desigualdade existente no país. Nordeste e Norte alcançam menores rendas ante o Sul e o Sudeste “maravilha”. Centro-Oeste ronda a casa dos R\$ 1.000, exceto pelo Distrito Federal com mais que o dobro. Sem dúvida, ainda há muito que se fazer em políticas públicas para distribuição da renda per capita.

Gráfico 2 - Renda *per capita* Brasil, Estados e Distrito Federal (por Região) - 2015

Fonte: IBGE

Elaboração: DIEESE Subseção APCE São Paulo

&gt;Saiba mais

**O custo maior é do mais pobre**

A elevação do custo do alimento tem impacto maior no orçamento da família mais pobre. Por quê? Porque a renda é baixa e ela se destina, prioritariamente, ao essencial, ao supermercado. A renda média per capita confirma a tese. As Unidades da Federação de maior poder aquisitivo podem, obviamente, comprar número de cestas básicas bem superior. Veja o gráfico 3: enquanto o cidadão maranhense dispõe de renda para adquirir menos do que uma cesta e meia, o brasileiro colocaria em seu carrinho, se assim desejasse, cinco cestas.

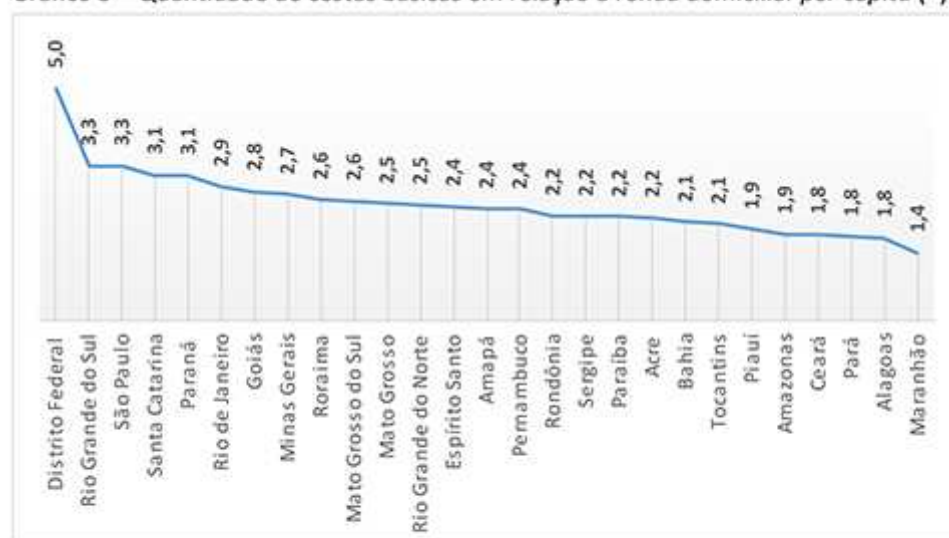
Gráfico 3 – Quantidade de cestas básicas em relação à renda domiciliar *per capita* (\*)

Fonte: IBGE

Elaboração: DIEESE Subseção APCE São Paulo

(\*) A cesta adotada como referência é aquela calculada pelo DIEESE para a capital da UF

&gt;Saiba mais